



# Prefeitura Municipal de Barra Longa

CNPJ: 18.316.182/0001-70

Rua Matias Barbosa, 40 - Centro - CEP: 35.447-000 - Barra Longa/MG

Fone/Fax: (031) 3877-5289 – e-mail:

meioambiente@barralonga.mg.gov.br

## Decreto nº 3412, de 09 de abril de 2026

*Declara de utilidade pública, para fins de constituição de servidão, de faixa de terreno situado no Município de Barra Longa, para a passagem de adutora (tubulação) para transporte de água bombeada de forma submersa de poço artesiano até reservatório, para atendimento da **Derrubada** rural de Barra Longa que específica e dá outras providências.*

**O Prefeito Municipal de Barra Longa**, Estado de Minas Gerais, no uso de suas atribuições Legais que lhe confere a Lei Orgânica Municipal, e tendo em vista o disposto no art. 6º do Decreto-lei Nº 3.365, de 21 de junho de 1941; e

**Considerando** o que determina o art. 46 da Lei Complementar nº101 de 04/05/2000;

**Considerando** o que determina o art. 6º c/c o art. 15 e art. 40, todos do Decreto-lei 3.365/41;

### **DECRETA:**

**Art. 1º** Fica declarada de utilidade pública, com fundamento no art. 5º, alíneas “f”, “e” e “h” do Decreto-lei 3.365, de 1941 para fins de constituição de servidão, uma faixa de terra para passagem de adutora do poço artesiano até o reservatório de 35.96m<sup>2</sup> e 73.92 m de perímetro, e de 2.282,43m<sup>2</sup> e 4.566,76m de perímetro passagem de adutora do reservatório para a rua na comunidade **Derrubada**, conforme caracterizado no Anexo Único deste decreto.

**Art. 2º** A declaração constante do art. 1º é efetivada para fins de servidão de necessidade pública e interesse social em caráter de urgência nos termos do art. 15 do Decreto-lei 3.365, de 1941, visando fornecimento de água para a população rural.

**Art. 3º** Ficam as autoridades administrativas autorizadas a manter as atividades de interesse público descritas neste decreto no imóvel compreendido na declaração constante do art. 1º conforme autorização prevista no art. 7º do Decreto-lei 3.365/41.

**Art. 4º** A servidão ora instituída é realizada de forma não onerosa, conforme termo de anuência gratuita livremente firmado pelo expropriado.

**Art. 5º** A desapropriação constante deste Decreto se dá de forma amigável.

**Art. 6º** Este Decreto entra em vigor na data de sua publicação.

Registre-se, publique-se, cumpra-se.



# Prefeitura Municipal de Barra Longa

CNPJ: 18.316.182/0001-70

Rua Matias Barbosa, 40 - Centro - CEP: 35.447-000 - Barra Longa/MG

Fone/Fax: (031) 3877-5289 – e-mail:  
meioambiente@barralonga.mg.gov.br

Barra Longa, 09 de abril de 2026

Elson Aparecido de Oliveira

Prefeito de Barra Longa



# Prefeitura Municipal de Barra Longa

CNPJ: 18.316.182/0001-70

Rua Matias Barbosa, 40 - Centro - CEP: 35.447-000 - Barra Longa/MG

Fone/Fax: (031) 3877-5289 – e-mail:  
meioambiente@barralonga.mg.gov.br

## ANEXO I

## MEMORIAL DESCRITIVO

### Derrubada – Barra Longa MG

**PROCESSO:** Faixa de terra para instituição de servidão de passagem de adutora do poço artesiano até o reservatório.

**MUNICÍPIO:** Barra Longa **UF:** MG

**COMARCA:** Ponte Nova **UF:** MG

**PROPRIETÁRIO:** Expedito da Silva

**LOCALIDADE:** Comunidade de Derrubada

**CPF:** 249.135.456-04

**ÁREA ATINGIDA:** 35.96m<sup>2</sup>

**PERÍMETRO:** 73.92 m

## DESCRIÇÃO DO PERÍMETRO

A poligonal inicia no ponto **P01**, situado na Comunidade Derrubada, de coordenadas UTM **N=7.751.676,48m** e **E=707.344,28m** referidas ao MC ° WGr. Sistema Geocêntrico SIRGAS 2000; deste segue com azimute de 319°16'49" e distância de 1,00m, confrontando com terras de Expedito da Silva, até atingir o ponto **P02**, de coordenadas **N 7.751.677,24m** e **E 707.343,63m**; deste segue com azimute de 49°16'49" e distância de 35,98m, confrontando com terras de Expedito da Silva, até atingir o ponto **P03**, de coordenadas **N 7.751.700,71m** e **E 707.370,90m**; deste segue com azimute de 142°02'43" e distância de 1,00m, confrontando com terras de Expedito da Silva, até atingir o ponto **P04**, de coordenadas **N 7.751.699,92m** e **E 707.371,52m**; deste segue com azimute de 229°16'49" e distância de 35,94m, confrontando com terras de Expedito da Silva, até atingir o ponto **P01**, de coordenadas **N 7.751.676,48m** e **E 707.344,28m**, onde teve início a descrição deste perímetro.

Ponte Nova , 26/03/2026

**LUCAS AUGUSTO DE OLIVEIRA**  
**Engenheiro Civil CREA MG: 328.555/D**



## MEMORIAL DESCRITIVO

### Derrubada – Barra Longa MG

**PROCESSO:** Faixa de terra para instituição de servidão de passagem de adutora do reservatório para a rua.

**MUNICÍPIO:** Barra Longa **UF:** MG

**COMARCA:** Ponte Nova **UF:** MG

**PROPRIETÁRIO:** Prefeitura Municipal de Barra Longa

**LOCALIDADE:** Comunidade de Derrubada

**CNPJ:** 18.316.182/0001-70

**ÁREA ATINGIDA:** 2.282,43m<sup>2</sup>

**PERÍMETRO:** 4.566,76m

## DESCRIÇÃO DO PERÍMETRO

A poligonal inicia no ponto **P04**, situado nesta cidade no bairro, de coordenadas UTM **N=7.751.700,11m** e **E=707.372,41m** referidas ao MC ° WGr. Sistema Geocêntrico SIRGAS 2000; deste segue com azimute de 49°16'49" e distância de 1,00m, confrontando com terras de Expedito da Silva, até atingir o ponto **P05**, de coordenadas **N 7.751.700,76m** e **E 707.373,17m**; deste segue com azimute de 139°16'49" e distância de 35,98m, confrontando com terras de Expedito da Silva, até atingir o ponto **P06**, de coordenadas **N 7.751.673,49m** e **E 707.396,64m**; deste segue com azimute de 138°58'10" e distância de 13,86m, confrontando com terras de Expedito da Silva, até atingir o ponto **P07**, de coordenadas **N 7.751.663,04m** e **E 707.405,74m**; deste segue com azimute de 78°40'20" e distância de 7,48m em curva com raio de 71,77m e desenvolvimento de 7,49m, confrontando com terras de Prefeitura Municipal, até atingir o ponto **P08**, de coordenadas **N 7.751.664,51m** e **E 707.413,08m**; deste segue com azimute de 89°05'18" e distância de 18,77m em curva com raio de 49,04m e desenvolvimento de 18,89m, confrontando com terras de Prefeitura Municipal, até atingir o ponto **P09**, de coordenadas **N 7.751.664,81m** e **E 707.431,84m**; deste segue com azimute de 97°08'00" e distância de 10,99m, confrontando com terras de Prefeitura Municipal, até atingir o ponto **P10**, de coordenadas **N 7.751.663,44m** e **E 707.442,75m**; deste segue com azimute de 89°15'28" e distância de 11,48m em curva com raio de 49,83m e desenvolvimento de 11,51m, confrontando com terras de Prefeitura Municipal, até atingir o ponto **P11**, de coordenadas **N 7.751.663,59m** e **E 707.454,24m**; deste segue com azimute de 80°18'58" e distância de 16,91m em curva com raio de 128,80m e desenvolvimento de 16,92m, confrontando com terras de Prefeitura Municipal, até atingir o ponto **P12**, de coordenadas **N 7.751.666,44m** e **E 707.470,91m**; deste segue com azimute de 95°28'25" e distância de 32,89m em curva com raio de 92,71m e desenvolvimento de 33,06m, confrontando com terras de Prefeitura Municipal, até atingir o ponto **P13**, de coordenadas **N 7.751.663,30m** e **E 707.503,65m**; deste segue com azimute de 90°43'38" e distância de 36,51m em curva com raio de 122,32m e desenvolvimento de 36,65m, confrontando com terras de Prefeitura Municipal, até atingir o ponto **P14**, de coordenadas **N 7.751.662,84m** e **E 707.540,16m**; deste

segue com azimute de 97°22'13" e distância de 27,76m em curva com raio de 92,00m e desenvolvimento de 27,86m, confrontando com terras de Prefeitura Municipal, até atingir o ponto **P15**, de coordenadas **N 7.751.659,28m** e **E 707.567,68m**; deste segue com azimute de 104°22'52" e distância de 27,62m em curva com raio de 564,08m e desenvolvimento de 27,62m, confrontando com terras de Prefeitura Municipal, até atingir o ponto **P16**, de coordenadas **N 7.751.652,41m** e **E 707.594,44m**; deste segue com azimute de 107°34'28" e distância de 6,44m, confrontando com terras de Prefeitura Municipal, até atingir o ponto **P17**, de coordenadas **N 7.751.650,47m** e **E 707.600,57m**; deste segue com azimute de 113°21'04" e distância de 5,48m, confrontando com terras de Prefeitura Municipal, até atingir o ponto **P18**, de coordenadas **N 7.751.648,30m** e **E 707.605,60m**; deste segue com azimute de 152°50'22" e distância de 18,67m em curva com raio de 15,53m e desenvolvimento de 20,04m, confrontando com terras de Prefeitura Municipal, até atingir o ponto **P19**, de coordenadas **N 7.751.631,69m** e **E 707.614,12m**; deste segue com azimute de 188°17'18" e distância de 6,75m, confrontando com terras de Prefeitura Municipal, até atingir o ponto **P20**, de coordenadas **N 7.751.625,00m** e **E 707.613,15m**; deste segue com azimute de 166°41'47" e distância de 12,93m em curva com raio de 13,82m e desenvolvimento de 13,45m, confrontando com terras de Prefeitura Municipal, até atingir o ponto **P21**, de coordenadas **N 7.751.612,43m** e **E 707.616,13m**; deste segue com azimute de 98°29'47" e distância de 16,79m em curva com raio de 20,53m e desenvolvimento de 17,29m, confrontando com terras de Prefeitura Municipal, até atingir o ponto **P22**, de coordenadas **N 7.751.609,95m** e **E 707.632,73m**; deste segue com azimute de 60°03'19" e distância de 19,13m em curva com raio de 35,72m e desenvolvimento de 19,37m, confrontando com terras de Prefeitura Municipal, até atingir o ponto **P23**, de coordenadas **N 7.751.619,50m** e **E 707.649,31m**; deste segue com azimute de 44°36'04" e distância de 14,47m, confrontando com terras de Prefeitura Municipal, até atingir o ponto **P24**, de coordenadas **N 7.751.629,80m** e **E 707.659,47m**; deste segue com azimute de 47°35'58" e distância de 32,67m em curva com raio de 101,23m e desenvolvimento de 32,82m, confrontando com terras de Prefeitura Municipal, até atingir o ponto **P25**, de coordenadas **N 7.751.651,83m** e **E 707.683,60m**; deste segue com azimute de 69°09'52" e distância de 19,47m em curva com raio de 59,27m e desenvolvimento de 19,56m, confrontando com terras de Prefeitura Municipal, até atingir o ponto **P26**, de coordenadas **N 7.751.658,76m** e **E 707.701,79m**; deste segue com azimute de 84°49'43" e distância de 42,98m em curva com raio de 147,83m e desenvolvimento de 43,14m, confrontando com terras de Prefeitura Municipal, até atingir o ponto **P27**, de coordenadas **N 7.751.662,63m** e **E 707.744,60m**; deste segue com azimute de 90°22'17" e distância de 11,16m, confrontando com terras de Prefeitura Municipal, até atingir o ponto **P28**, de coordenadas **N 7.751.662,56m** e **E 707.755,77m**; deste segue com azimute de 96°38'09" e distância de 12,67m em curva com raio de 111,30m e desenvolvimento de 12,68m, confrontando com terras de Prefeitura Municipal, até atingir o ponto **P29**, de coordenadas **N 7.751.661,10m** e **E 707.768,35m**; deste segue com azimute de 97°24'11" e distância de 11,83m em curva com raio de 89,78m e desenvolvimento de 11,84m, confrontando com terras de Prefeitura Municipal, até atingir o ponto **P30**, de coordenadas **N 7.751.659,57m** e **E 707.780,08m**; deste segue com azimute de 94°09'31" e distância de 11,08m em curva com raio de 42,40m e desenvolvimento de 11,11m, confrontando com terras de Prefeitura Municipal, até atingir o ponto **P31**, de coordenadas **N 7.751.658,77m** e **E 707.791,14m**; deste segue com azimute de 62°31'46" e distância de 11,45m em curva com raio de 10,27m e desenvolvimento de 12,15m, confrontando com terras de Prefeitura Municipal, até atingir o ponto **P32**, de

coordenadas **N 7.751.664,05m** e **E 707.801,30m**; deste segue com azimute de 23°11'03" e distância de 12,43m em curva com raio de 48,46m e desenvolvimento de 12,47m, confrontando com terras de Prefeitura Municipal, até atingir o ponto **P33**, de coordenadas **N 7.751.675,48m** e **E 707.806,19m**; deste segue com azimute de 27°38'41" e distância de 20,15m em curva com raio de 43,24m e desenvolvimento de 20,33m, confrontando com terras de Prefeitura Municipal, até atingir o ponto **P34**, de coordenadas **N 7.751.693,32m** e **E 707.815,54m**; deste segue com azimute de 37°43'30" e distância de 23,06m em curva com raio de 344,29m e desenvolvimento de 23,06m, confrontando com terras de Prefeitura Municipal, até atingir o ponto **P35**, de coordenadas **N 7.751.711,56m** e **E 707.829,65m**; deste segue com azimute de 44°30'22" e distância de 7,51m em curva com raio de 47,86m e desenvolvimento de 7,52m, confrontando com terras de Prefeitura Municipal, até atingir o ponto **P36**, de coordenadas **N 7.751.716,92m** e **E 707.834,92m**; deste segue com azimute de 51°24'19" e distância de 13,68m em curva com raio de 111,22m e desenvolvimento de 13,69m, confrontando com terras de Prefeitura Municipal, até atingir o ponto **P37**, de coordenadas **N 7.751.725,46m** e **E 707.845,61m**; deste segue com azimute de 53°22'34" e distância de 3,61m, confrontando com terras de Prefeitura Municipal, até atingir o ponto **P38**, de coordenadas **N 7.751.727,61m** e **E 707.848,51m**; deste segue com azimute de 55°50'03" e distância de 2,32m em curva com raio de 10,51m e desenvolvimento de 2,32m, confrontando com terras de Prefeitura Municipal, até atingir o ponto **P39**, de coordenadas **N 7.751.728,91m** e **E 707.850,43m**; deste segue com azimute de 336°44'38" e distância de 4,32m, confrontando com terras de Prefeitura Municipal, até atingir o ponto **P40**, de coordenadas **N 7.751.732,88m** e **E 707.848,72m**; deste segue com azimute de 346°01'53" e distância de 15,06m, confrontando com terras de Prefeitura Municipal, até atingir o ponto **P41**, de coordenadas **N 7.751.747,50m** e **E 707.845,08m**; deste segue com azimute de 349°29'42" e distância de 16,27m, confrontando com terras de Prefeitura Municipal, até atingir o ponto **P42**, de coordenadas **N 7.751.763,50m** e **E 707.842,12m**; deste segue com azimute de 350°26'07" e distância de 10,12m, confrontando com terras de Prefeitura Municipal, até atingir o ponto **P43**, de coordenadas **N 7.751.773,47m** e **E 707.840,44m**; deste segue com azimute de 343°18'27" e distância de 7,92m em curva com raio de 38,62m e desenvolvimento de 7,93m, confrontando com terras de Prefeitura Municipal, até atingir o ponto **P44**, de coordenadas **N 7.751.781,05m** e **E 707.838,16m**; deste segue com azimute de 334°22'28" e distância de 8,56m em curva com raio de 30,75m e desenvolvimento de 8,59m, confrontando com terras de Prefeitura Municipal, até atingir o ponto **P45**, de coordenadas **N 7.751.788,77m** e **E 707.834,46m**; deste segue com azimute de 319°18'27" e distância de 10,55m em curva com raio de 44,73m e desenvolvimento de 10,57m, confrontando com terras de Prefeitura Municipal, até atingir o ponto **P46**, de coordenadas **N 7.751.796,77m** e **E 707.827,58m**; deste segue com azimute de 312°00'35" e distância de 12,93m em curva com raio de 59,06m e desenvolvimento de 12,96m, confrontando com terras de Prefeitura Municipal, até atingir o ponto **P47**, de coordenadas **N 7.751.805,43m** e **E 707.817,97m**; deste segue com azimute de 299°53'05" e distância de 14,16m em curva com raio de 57,25m e desenvolvimento de 14,19m, confrontando com terras de Prefeitura Municipal, até atingir o ponto **P48**, de coordenadas **N 7.751.812,48m** e **E 707.805,70m**; deste segue com azimute de 287°27'01" e distância de 16,64m em curva com raio de 119,76m e desenvolvimento de 16,65m, confrontando com terras de Prefeitura Municipal, até atingir o ponto **P49**, de coordenadas **N 7.751.817,47m** e **E 707.789,82m**; deste segue com azimute de 282°21'32" e distância de 16,36m, confrontando com terras de Prefeitura Municipal, até atingir o ponto **P50**, de coordenadas **N 7.751.820,97m**

e **E 707.773,85m**; deste segue com azimute de 275°42'49" e distância de 13,09m, confrontando com terras de Prefeitura Municipal, até atingir o ponto **P51**, de coordenadas **N 7.751.822,27m** e **E 707.760,82m**; deste segue com azimute de 277°05'14" e distância de 4,66m, confrontando com terras de Prefeitura Municipal, até atingir o ponto **P52**, de coordenadas **N 7.751.822,85m** e **E 707.756,20m**; deste segue com azimute de 289°06'10" e distância de 19,37m em curva com raio de 85,78m e desenvolvimento de 19,41m, confrontando com terras de Prefeitura Municipal, até atingir o ponto **P53**, de coordenadas **N 7.751.829,19m** e **E 707.737,89m**; deste segue com azimute de 300°06'16" e distância de 12,68m em curva com raio de 88,10m e desenvolvimento de 12,69m, confrontando com terras de Prefeitura Municipal, até atingir o ponto **P54**, de coordenadas **N 7.751.835,55m** e **E 707.726,92m**; deste segue com azimute de 300°23'26" e distância de 12,68m em curva com raio de 56,23m e desenvolvimento de 12,71m, confrontando com terras de Prefeitura Municipal, até atingir o ponto **P55**, de coordenadas **N 7.751.841,96m** e **E 707.715,98m**; deste segue com azimute de 290°54'44" e distância de 8,86m, confrontando com terras de Prefeitura Municipal, até atingir o ponto **P56**, de coordenadas **N 7.751.845,13m** e **E 707.707,70m**; deste segue com azimute de 276°08'41" e distância de 11,02m em curva com raio de 38,48m e desenvolvimento de 11,06m, confrontando com terras de Prefeitura Municipal, até atingir o ponto **P57**, de coordenadas **N 7.751.846,31m** e **E 707.696,74m**; deste segue com azimute de 260°43'05" e distância de 8,92m, confrontando com terras de Prefeitura Municipal, até atingir o ponto **P58**, de coordenadas **N 7.751.844,87m** e **E 707.687,94m**; deste segue com azimute de 262°19'49" e distância de 9,33m, confrontando com terras de Prefeitura Municipal, até atingir o ponto **P59**, de coordenadas **N 7.751.843,62m** e **E 707.678,70m**; deste segue com azimute de 266°41'53" e distância de 12,04m em curva com raio de 86,86m e desenvolvimento de 12,05m, confrontando com terras de Prefeitura Municipal, até atingir o ponto **P60**, de coordenadas **N 7.751.842,93m** e **E 707.666,68m**; deste segue com azimute de 274°18'18" e distância de 13,96m, confrontando com terras de Prefeitura Municipal, até atingir o ponto **P61**, de coordenadas **N 7.751.843,98m** e **E 707.652,76m**; deste segue com azimute de 271°23'30" e distância de 12,17m em curva com raio de 163,02m e desenvolvimento de 12,18m, confrontando com terras de Prefeitura Municipal, até atingir o ponto **P62**, de coordenadas **N 7.751.844,27m** e **E 707.640,59m**; deste segue com azimute de 270°00'21" e distância de 12,28m, confrontando com terras de Prefeitura Municipal, até atingir o ponto **P63**, de coordenadas **N 7.751.844,28m** e **E 707.628,31m**; deste segue com azimute de 276°10'43" e distância de 12,69m em curva com raio de 793,10m e desenvolvimento de 12,69m, confrontando com terras de Prefeitura Municipal, até atingir o ponto **P64**, de coordenadas **N 7.751.845,64m** e **E 707.615,69m**; deste segue com azimute de 282°09'34" e distância de 17,30m em curva com raio de 157,93m e desenvolvimento de 17,31m, confrontando com terras de Prefeitura Municipal, até atingir o ponto **P65**, de coordenadas **N 7.751.849,29m** e **E 707.598,78m**; deste segue com azimute de 283°55'54" e distância de 14,54m em curva com raio de 121,60m e desenvolvimento de 14,55m, confrontando com terras de Prefeitura Municipal, até atingir o ponto **P66**, de coordenadas **N 7.751.852,79m** e **E 707.584,66m**; deste segue com azimute de 290°50'02" e distância de 12,00m em curva com raio de 82,72m e desenvolvimento de 12,02m, confrontando com terras de Prefeitura Municipal, até atingir o ponto **P67**, de coordenadas **N 7.751.857,06m** e **E 707.573,44m**; deste segue com azimute de 299°26'18" e distância de 12,74m em curva com raio de 122,96m e desenvolvimento de 12,74m, confrontando com terras de Prefeitura Municipal, até atingir o ponto **P68**, de coordenadas **N 7.751.863,32m** e **E 707.562,35m**; deste segue com azimute de 300°16'31" e

distância de 11,89m em curva com raio de 53,92m e desenvolvimento de 11,92m, confrontando com terras de Prefeitura Municipal, até atingir o ponto **P69**, de coordenadas **N 7.751.869,31m** e **E 707.552,08m**; deste segue com azimute de 295°03'15" e distância de 20,97m, confrontando com terras de Prefeitura Municipal, até atingir o ponto **P70**, de coordenadas **N 7.751.878,19m** e **E 707.533,08m**; deste segue com azimute de 301°24'51" e distância de 13,40m, confrontando com terras de Prefeitura Municipal, até atingir o ponto **P71**, de coordenadas **N 7.751.885,18m** e **E 707.521,64m**; deste segue com azimute de 31°24'51" e distância de 1,00m, confrontando com terras de Prefeitura Municipal, até atingir o ponto **P72**, de coordenadas **N 7.751.886,03m** e **E 707.522,17m**; deste segue com azimute de 121°24'51" e distância de 13,35m, confrontando com terras de Prefeitura Municipal, até atingir o ponto **P73**, de coordenadas **N 7.751.879,08m** e **E 707.533,56m**; deste segue com azimute de 115°03'15" e distância de 20,91m, confrontando com terras de Prefeitura Municipal, até atingir o ponto **P74**, de coordenadas **N 7.751.870,22m** e **E 707.552,50m**; deste segue com azimute de 120°15'40" e distância de 12,07m em curva com raio de 54,92m e desenvolvimento de 12,09m, confrontando com terras de Prefeitura Municipal, até atingir o ponto **P75**, de coordenadas **N 7.751.864,14m** e **E 707.562,92m**; deste segue com azimute de 119°25'58" e distância de 12,58m em curva com raio de 121,96m e desenvolvimento de 12,59m, confrontando com terras de Prefeitura Municipal, até atingir o ponto **P76**, de coordenadas **N 7.751.857,96m** e **E 707.573,88m**; deste segue com azimute de 110°49'38" e distância de 11,85m em curva com raio de 81,72m e desenvolvimento de 11,86m, confrontando com terras de Prefeitura Municipal, até atingir o ponto **P77**, de coordenadas **N 7.751.853,74m** e **E 707.584,96m**; deste segue com azimute de 103°55'23" e distância de 14,47m em curva com raio de 120,60m e desenvolvimento de 14,48m, confrontando com terras de Prefeitura Municipal, até atingir o ponto **P78**, de coordenadas **N 7.751.850,26m** e **E 707.599,00m**; deste segue com azimute de 102°10'16" e distância de 17,21m em curva com raio de 156,93m e desenvolvimento de 17,22m, confrontando com terras de Prefeitura Municipal, até atingir o ponto **P79**, de coordenadas **N 7.751.846,63m** e **E 707.615,82m**; deste segue com azimute de 96°10'47" e distância de 12,61m em curva com raio de 792,10m e desenvolvimento de 12,61m, confrontando com terras de Prefeitura Municipal, até atingir o ponto **P80**, de coordenadas **N 7.751.845,28m** e **E 707.628,36m**; deste segue com azimute de 90°00'21" e distância de 12,22m, confrontando com terras de Prefeitura Municipal, até atingir o ponto **P81**, de coordenadas **N 7.751.845,27m** e **E 707.640,58m**; deste segue com azimute de 91°23'38" e distância de 12,25m em curva com raio de 164,02m e desenvolvimento de 12,25m, confrontando com terras de Prefeitura Municipal, até atingir o ponto **P82**, de coordenadas **N 7.751.844,98m** e **E 707.652,82m**; deste segue com azimute de 94°18'18" e distância de 13,93m, confrontando com terras de Prefeitura Municipal, até atingir o ponto **P83**, de coordenadas **N 7.751.843,93m** e **E 707.666,72m**; deste segue com azimute de 86°41'19" e distância de 11,87m em curva com raio de 85,86m e desenvolvimento de 11,88m, confrontando com terras de Prefeitura Municipal, até atingir o ponto **P84**, de coordenadas **N 7.751.844,62m** e **E 707.678,57m**; deste segue com azimute de 82°19'49" e distância de 9,31m, confrontando com terras de Prefeitura Municipal, até atingir o ponto **P85**, de coordenadas **N 7.751.845,86m** e **E 707.687,79m**; deste segue com azimute de 80°43'05" e distância de 8,96m, confrontando com terras de Prefeitura Municipal, até atingir o ponto **P86**, de coordenadas **N 7.751.847,30m** e **E 707.696,64m**; deste segue com azimute de 96°08'26" e distância de 11,43m em curva com raio de 39,48m e desenvolvimento de 11,47m, confrontando com terras de Prefeitura Municipal, até atingir o ponto **P87**, de coordenadas **N 7.751.846,08m** e **E 707.708,01m**; deste segue com azimute

de 110°54'44" e distância de 8,95m, confrontando com terras de Prefeitura Municipal, até atingir o ponto **P88**, de coordenadas **N 7.751.842,89m** e **E 707.716,36m**; deste segue com azimute de 120°21'57" e distância de 12,91m em curva com raio de 57,23m e desenvolvimento de 12,94m, confrontando com terras de Prefeitura Municipal, até atingir o ponto **P89**, de coordenadas **N 7.751.836,36m** e **E 707.727,50m**; deste segue com azimute de 120°05'53" e distância de 12,51m em curva com raio de 87,10m e desenvolvimento de 12,52m, confrontando com terras de Prefeitura Municipal, até atingir o ponto **P90**, de coordenadas **N 7.751.830,09m** e **E 707.738,33m**; deste segue com azimute de 109°07'04" e distância de 19,09m em curva com raio de 84,78m e desenvolvimento de 19,13m, confrontando com terras de Prefeitura Municipal, até atingir o ponto **P91**, de coordenadas **N 7.751.823,83m** e **E 707.756,37m**; deste segue com azimute de 97°05'14" e distância de 4,60m, confrontando com terras de Prefeitura Municipal, até atingir o ponto **P92**, de coordenadas **N 7.751.823,27m** e **E 707.760,93m**; deste segue com azimute de 95°42'49" e distância de 13,14m, confrontando com terras de Prefeitura Municipal, até atingir o ponto **P93**, de coordenadas **N 7.751.821,96m** e **E 707.774,00m**; deste segue com azimute de 102°21'32" e distância de 16,42m, confrontando com terras de Prefeitura Municipal, até atingir o ponto **P94**, de coordenadas **N 7.751.818,44m** e **E 707.790,05m**; deste segue com azimute de 107°27'03" e distância de 16,80m em curva com raio de 120,76m e desenvolvimento de 16,82m, confrontando com terras de Prefeitura Municipal, até atingir o ponto **P95**, de coordenadas **N 7.751.813,41m** e **E 707.806,08m**; deste segue com azimute de 119°52'24" e distância de 14,40m em curva com raio de 58,25m e desenvolvimento de 14,44m, confrontando com terras de Prefeitura Municipal, até atingir o ponto **P96**, de coordenadas **N 7.751.806,23m** e **E 707.818,57m**; deste segue com azimute de 131°59'28" e distância de 13,09m em curva com raio de 60,06m e desenvolvimento de 13,12m, confrontando com terras de Prefeitura Municipal, até atingir o ponto **P97**, de coordenadas **N 7.751.797,47m** e **E 707.828,30m**; deste segue com azimute de 139°20'26" e distância de 10,74m em curva com raio de 45,73m e desenvolvimento de 10,76m, confrontando com terras de Prefeitura Municipal, até atingir o ponto **P98**, de coordenadas **N 7.751.789,33m** e **E 707.835,29m**; deste segue com azimute de 154°19'59" e distância de 8,80m em curva com raio de 31,75m e desenvolvimento de 8,83m, confrontando com terras de Prefeitura Municipal, até atingir o ponto **P99**, de coordenadas **N 7.751.781,40m** e **E 707.839,10m**; deste segue com azimute de 163°20'48" e distância de 8,09m em curva com raio de 39,62m e desenvolvimento de 8,10m, confrontando com terras de Prefeitura Municipal, até atingir o ponto **P100**, de coordenadas **N 7.751.773,65m** e **E 707.841,42m**; deste segue com azimute de 170°26'07" e distância de 10,12m, confrontando com terras de Prefeitura Municipal, até atingir o ponto **P101**, de coordenadas **N 7.751.763,67m** e **E 707.843,10m**; deste segue com azimute de 169°29'42" e distância de 16,23m, confrontando com terras de Prefeitura Municipal, até atingir o ponto **P102**, de coordenadas **N 7.751.747,71m** e **E 707.846,06m**; deste segue com azimute de 166°01'53" e distância de 14,95m, confrontando com terras de Prefeitura Municipal, até atingir o ponto **P103**, de coordenadas **N 7.751.733,20m** e **E 707.849,67m**; deste segue com azimute de 156°44'38" e distância de 4,21m, confrontando com terras de Prefeitura Municipal, até atingir o ponto **P104**, de coordenadas **N 7.751.729,34m** e **E 707.851,33m**; deste segue com azimute de 79°47'02" e distância de 4,43m em curva com raio de 10,51m e desenvolvimento de 4,47m, confrontando com terras de Prefeitura Municipal, até atingir o ponto **P105**, de coordenadas **N 7.751.730,12m** e **E 707.855,70m**; deste segue com azimute de 89°32'04" e distância de 5,47m, confrontando com terras de Prefeitura Municipal, até atingir o ponto **P106**, de

coordenadas **N 7.751.730,17m** e **E 707.861,16m**; deste segue com azimute de  $95^{\circ}33'14''$  e distância de 25,71m em curva com raio de 188,34m e desenvolvimento de 25,73m, confrontando com terras de Prefeitura Municipal, até atingir o ponto **P107**, de coordenadas **N 7.751.727,68m** e **E 707.886,75m**; deste segue com azimute de  $86^{\circ}49'59''$  e distância de 16,80m em curva com raio de 52,27m e desenvolvimento de 16,87m, confrontando com terras de Prefeitura Municipal, até atingir o ponto **P108**, de coordenadas **N 7.751.728,61m** e **E 707.903,53m**; deste segue com azimute de  $74^{\circ}22'58''$  e distância de 28,22m, confrontando com terras de Prefeitura Municipal, até atingir o ponto **P109**, de coordenadas **N 7.751.736,20m** e **E 707.930,70m**; deste segue com azimute de  $83^{\circ}02'11''$  e distância de 23,39m em curva com raio de 74,16m e desenvolvimento de 23,49m, confrontando com terras de Prefeitura Municipal, até atingir o ponto **P110**, de coordenadas **N 7.751.739,04m** e **E 707.953,92m**; deste segue com azimute de  $86^{\circ}51'13''$  e distância de 26,23m em curva com raio de 112,68m e desenvolvimento de 26,29m, confrontando com terras de Prefeitura Municipal, até atingir o ponto **P111**, de coordenadas **N 7.751.740,48m** e **E 707.980,12m**; deste segue com azimute de  $79^{\circ}18'50''$  e distância de 15,17m, confrontando com terras de Prefeitura Municipal, até atingir o ponto **P112**, de coordenadas **N 7.751.743,29m** e **E 707.995,03m**; deste segue com azimute de  $85^{\circ}01'39''$  e distância de 24,27m em curva com raio de 268,91m e desenvolvimento de 24,28m, confrontando com terras de Prefeitura Municipal, até atingir o ponto **P113**, de coordenadas **N 7.751.745,40m** e **E 708.019,21m**; deste segue com azimute de  $86^{\circ}18'07''$  e distância de 28,26m em curva com raio de 176,75m e desenvolvimento de 28,29m, confrontando com terras de Prefeitura Municipal, até atingir o ponto **P114**, de coordenadas **N 7.751.747,22m** e **E 708.047,41m**; deste segue com azimute de  $73^{\circ}15'04''$  e distância de 23,48m em curva com raio de 119,47m e desenvolvimento de 23,52m, confrontando com terras de Prefeitura Municipal, até atingir o ponto **P115**, de coordenadas **N 7.751.753,99m** e **E 708.069,89m**; deste segue com azimute de  $69^{\circ}13'04''$  e distância de 24,42m, confrontando com terras de Prefeitura Municipal, até atingir o ponto **P116**, de coordenadas **N 7.751.762,65m** e **E 708.092,72m**; deste segue com azimute de  $73^{\circ}29'25''$  e distância de 14,58m, confrontando com terras de Prefeitura Municipal, até atingir o ponto **P117**, de coordenadas **N 7.751.766,79m** e **E 708.106,70m**; deste segue com azimute de  $87^{\circ}26'59''$  e distância de 15,89m em curva com raio de 60,30m e desenvolvimento de 15,93m, confrontando com terras de Prefeitura Municipal, até atingir o ponto **P118**, de coordenadas **N 7.751.767,50m** e **E 708.122,57m**; deste segue com azimute de  $94^{\circ}43'29''$  e distância de 12,38m, confrontando com terras de Prefeitura Municipal, até atingir o ponto **P119**, de coordenadas **N 7.751.766,48m** e **E 708.134,91m**; deste segue com azimute de  $81^{\circ}55'00''$  e distância de 19,33m em curva com raio de 132,78m e desenvolvimento de 19,35m, confrontando com terras de Prefeitura Municipal, até atingir o ponto **P120**, de coordenadas **N 7.751.769,20m** e **E 708.154,04m**; deste segue com azimute de  $78^{\circ}50'55''$  e distância de 8,82m, confrontando com terras de Prefeitura Municipal, até atingir o ponto **P121**, de coordenadas **N 7.751.770,90m** e **E 708.162,69m**; deste segue com azimute de  $168^{\circ}50'55''$  e distância de 1,00m, confrontando com terras de Prefeitura Municipal, até atingir o ponto **P122**, de coordenadas **N 7.751.769,92m** e **E 708.162,88m**; deste segue com azimute de  $258^{\circ}50'55''$  e distância de 8,81m, confrontando com terras de Prefeitura Municipal, até atingir o ponto **P123**, de coordenadas **N 7.751.768,22m** e **E 708.154,25m**; deste segue com azimute de  $261^{\circ}56'05''$  e distância de 19,54m em curva com raio de 133,78m e desenvolvimento de 19,56m, confrontando com terras de Prefeitura Municipal, até atingir o ponto **P124**, de coordenadas **N 7.751.765,48m** e **E 708.134,90m**; deste segue com azimute de  $274^{\circ}43'29''$  e distância de 12,46m, confrontando com terras

de Prefeitura Municipal, até atingir o ponto **P125**, de coordenadas **N 7.751.766,50m** e **E 708.122,48m**; deste segue com azimute de 267°28'41" e distância de 15,57m em curva com raio de 59,30m e desenvolvimento de 15,61m, confrontando com terras de Prefeitura Municipal, até atingir o ponto **P126**, de coordenadas **N 7.751.765,82m** e **E 708.106,93m**; deste segue com azimute de 253°29'25" e distância de 14,49m, confrontando com terras de Prefeitura Municipal, até atingir o ponto **P127**, de coordenadas **N 7.751.761,70m** e **E 708.093,04m**; deste segue com azimute de 249°13'04" e distância de 24,37m, confrontando com terras de Prefeitura Municipal, até atingir o ponto **P128**, de coordenadas **N 7.751.753,06m** e **E 708.070,26m**; deste segue com azimute de 253°15'37" e distância de 23,69m em curva com raio de 120,47m e desenvolvimento de 23,73m, confrontando com terras de Prefeitura Municipal, até atingir o ponto **P129**, de coordenadas **N 7.751.746,23m** e **E 708.047,58m**; deste segue com azimute de 266°17'36" e distância de 28,41m em curva com raio de 177,75m e desenvolvimento de 28,44m, confrontando com terras de Prefeitura Municipal, até atingir o ponto **P130**, de coordenadas **N 7.751.744,40m** e **E 708.019,22m**; deste segue com azimute de 265°01'38" e distância de 24,13m em curva com raio de 267,91m e desenvolvimento de 24,14m, confrontando com terras de Prefeitura Municipal, até atingir o ponto **P131**, de coordenadas **N 7.751.742,31m** e **E 707.995,18m**; deste segue com azimute de 259°18'50" e distância de 15,15m, confrontando com terras de Prefeitura Municipal, até atingir o ponto **P132**, de coordenadas **N 7.751.739,50m** e **E 707.980,30m**; deste segue com azimute de 266°50'55" e distância de 26,46m em curva com raio de 113,68m e desenvolvimento de 26,52m, confrontando com terras de Prefeitura Municipal, até atingir o ponto **P133**, de coordenadas **N 7.751.738,04m** e **E 707.953,88m**; deste segue com azimute de 263°01'49" e distância de 23,07m em curva com raio de 73,16m e desenvolvimento de 23,17m, confrontando com terras de Prefeitura Municipal, até atingir o ponto **P134**, de coordenadas **N 7.751.735,24m** e **E 707.930,98m**; deste segue com azimute de 254°22'58" e distância de 28,25m, confrontando com terras de Prefeitura Municipal, até atingir o ponto **P135**, de coordenadas **N 7.751.727,64m** e **E 707.903,77m**; deste segue com azimute de 266°50'02" e distância de 17,18m em curva com raio de 53,27m e desenvolvimento de 17,25m, confrontando com terras de Prefeitura Municipal, até atingir o ponto **P136**, de coordenadas **N 7.751.726,69m** e **E 707.886,62m**; deste segue com azimute de 275°33'40" e distância de 25,58m em curva com raio de 187,34m e desenvolvimento de 25,60m, confrontando com terras de Prefeitura Municipal, até atingir o ponto **P137**, de coordenadas **N 7.751.729,17m** e **E 707.861,15m**; deste segue com azimute de 269°32'04" e distância de 5,47m, confrontando com terras de Prefeitura Municipal, até atingir o ponto **P138**, de coordenadas **N 7.751.729,12m** e **E 707.855,68m**; deste segue com azimute de 250°41'58" e distância de 6,94m em curva com raio de 9,51m e desenvolvimento de 7,10m, confrontando com terras de Prefeitura Municipal, até atingir o ponto **P139**, de coordenadas **N 7.751.726,83m** e **E 707.849,13m**; deste segue com azimute de 233°22'34" e distância de 3,66m, confrontando com terras de Prefeitura Municipal, até atingir o ponto **P140**, de coordenadas **N 7.751.724,65m** e **E 707.846,20m**; deste segue com azimute de 231°24'22" e distância de 13,58m em curva com raio de 110,22m e desenvolvimento de 13,59m, confrontando com terras de Prefeitura Municipal, até atingir o ponto **P141**, de coordenadas **N 7.751.716,17m** e **E 707.835,58m**; deste segue com azimute de 224°30'50" e distância de 7,36m em curva com raio de 46,86m e desenvolvimento de 7,37m, confrontando com terras de Prefeitura Municipal, até atingir o ponto **P142**, de coordenadas **N 7.751.710,92m** e **E 707.830,42m**; deste segue com azimute de 217°43'15" e distância de 23,04m em curva com raio de 343,29m e desenvolvimento de

23,04m, confrontando com terras de Prefeitura Municipal, até atingir o ponto **P143**, de coordenadas **N 7.751.692,70m** e **E 707.816,32m**; deste segue com azimute de 207°39'59" e distância de 19,74m em curva com raio de 42,24m e desenvolvimento de 19,92m, confrontando com terras de Prefeitura Municipal, até atingir o ponto **P144**, de coordenadas **N 7.751.675,22m** e **E 707.807,16m**; deste segue com azimute de 203°09'58" e distância de 12,69m em curva com raio de 49,46m e desenvolvimento de 12,72m, confrontando com terras de Prefeitura Municipal, até atingir o ponto **P145**, de coordenadas **N 7.751.663,55m** e **E 707.802,17m**; deste segue com azimute de 242°21'06" e distância de 12,48m em curva com raio de 11,27m e desenvolvimento de 13,22m, confrontando com terras de Prefeitura Municipal, até atingir o ponto **P146**, de coordenadas **N 7.751.657,76m** e **E 707.791,11m**; deste segue com azimute de 274°12'41" e distância de 11,26m em curva com raio de 43,40m e desenvolvimento de 11,29m, confrontando com terras de Prefeitura Municipal, até atingir o ponto **P147**, de coordenadas **N 7.751.658,59m** e **E 707.779,89m**; deste segue com azimute de 277°24'08" e distância de 11,69m em curva com raio de 88,78m e desenvolvimento de 11,70m, confrontando com terras de Prefeitura Municipal, até atingir o ponto **P148**, de coordenadas **N 7.751.660,10m** e **E 707.768,29m**; deste segue com azimute de 276°36'54" e distância de 12,70m em curva com raio de 112,30m e desenvolvimento de 12,71m, confrontando com terras de Prefeitura Municipal, até atingir o ponto **P149**, de coordenadas **N 7.751.661,56m** e **E 707.755,68m**; deste segue com azimute de 270°22'17" e distância de 11,10m, confrontando com terras de Prefeitura Municipal, até atingir o ponto **P150**, de coordenadas **N 7.751.661,63m** e **E 707.744,57m**; deste segue com azimute de 264°49'47" e distância de 42,74m em curva com raio de 146,83m e desenvolvimento de 42,89m, confrontando com terras de Prefeitura Municipal, até atingir o ponto **P151**, de coordenadas **N 7.751.657,78m** e **E 707.702,01m**; deste segue com azimute de 249°11'09" e distância de 19,14m em curva com raio de 58,27m e desenvolvimento de 19,22m, confrontando com terras de Prefeitura Municipal, até atingir o ponto **P152**, de coordenadas **N 7.751.650,98m** e **E 707.684,12m**; deste segue com azimute de 227°34'36" e distância de 32,38m em curva com raio de 100,23m e desenvolvimento de 32,52m, confrontando com terras de Prefeitura Municipal, até atingir o ponto **P153**, de coordenadas **N 7.751.629,14m** e **E 707.660,22m**; deste segue com azimute de 224°36'04" e distância de 14,53m, confrontando com terras de Prefeitura Municipal, até atingir o ponto **P154**, de coordenadas **N 7.751.618,79m** e **E 707.650,02m**; deste segue com azimute de 240°02'51" e distância de 19,66m em curva com raio de 36,72m e desenvolvimento de 19,90m, confrontando com terras de Prefeitura Municipal, até atingir o ponto **P155**, de coordenadas **N 7.751.608,98m** e **E 707.632,99m**; deste segue com azimute de 278°41'55" e distância de 17,72m em curva com raio de 21,53m e desenvolvimento de 18,27m, confrontando com terras de Prefeitura Municipal, até atingir o ponto **P156**, de coordenadas **N 7.751.611,66m** e **E 707.615,47m**; deste segue com azimute de 346°18'43" e distância de 13,94m em curva com raio de 14,82m e desenvolvimento de 14,51m, confrontando com terras de Prefeitura Municipal, até atingir o ponto **P157**, de coordenadas **N 7.751.625,20m** e **E 707.612,17m**; deste segue com azimute de 8°17'18" e distância de 6,71m, confrontando com terras de Prefeitura Municipal, até atingir o ponto **P158**, de coordenadas **N 7.751.631,84m** e **E 707.613,14m**; deste segue com azimute de 332°54'28" e distância de 17,46m em curva com raio de 14,53m e desenvolvimento de 18,74m, confrontando com terras de Prefeitura Municipal, até atingir o ponto **P159**, de coordenadas **N 7.751.647,39m** e **E 707.605,18m**; deste segue com azimute de 293°21'04" e distância de 5,40m, confrontando com terras de Prefeitura Municipal, até atingir o ponto **P160**, de coordenadas **N 7.751.649,53m** e

**E 707.600,22m**; deste segue com azimute de  $287^{\circ}34'28''$  e distância de 6,37m, confrontando com terras de Prefeitura Municipal, até atingir o ponto **P161**, de coordenadas **N 7.751.651,46m** e **E 707.594,15m**; deste segue com azimute de  $284^{\circ}22'44''$  e distância de 27,58m em curva com raio de 563,08m e desenvolvimento de 27,59m, confrontando com terras de Prefeitura Municipal, até atingir o ponto **P162**, de coordenadas **N 7.751.658,31m** e **E 707.567,43m**; deste segue com azimute de  $277^{\circ}23'48''$  e distância de 27,42m em curva com raio de 91,00m e desenvolvimento de 27,53m, confrontando com terras de Prefeitura Municipal, até atingir o ponto **P163**, de coordenadas **N 7.751.661,84m** e **E 707.540,24m**; deste segue com azimute de  $270^{\circ}45'12''$  e distância de 36,81m em curva com raio de 123,32m e desenvolvimento de 36,95m, confrontando com terras de Prefeitura Municipal, até atingir o ponto **P164**, de coordenadas **N 7.751.662,32m** e **E 707.503,43m**; deste segue com azimute de  $275^{\circ}30'52''$  e distância de 32,51m em curva com raio de 91,71m e desenvolvimento de 32,69m, confrontando com terras de Prefeitura Municipal, até atingir o ponto **P165**, de coordenadas **N 7.751.665,45m** e **E 707.471,07m**; deste segue com azimute de  $260^{\circ}19'49''$  e distância de 16,95m em curva com raio de 129,80m e desenvolvimento de 16,97m, confrontando com terras de Prefeitura Municipal, até atingir o ponto **P166**, de coordenadas **N 7.751.662,60m** e **E 707.454,35m**; deste segue com azimute de  $269^{\circ}16'16''$  e distância de 11,71m em curva com raio de 50,83m e desenvolvimento de 11,74m, confrontando com terras de Prefeitura Municipal, até atingir o ponto **P167**, de coordenadas **N 7.751.662,45m** e **E 707.442,64m**; deste segue com azimute de  $277^{\circ}08'00''$  e distância de 11,03m, confrontando com terras de Prefeitura Municipal, até atingir o ponto **P168**, de coordenadas **N 7.751.663,82m** e **E 707.431,69m**; deste segue com azimute de  $269^{\circ}06'58''$  e distância de 18,39m em curva com raio de 48,04m e desenvolvimento de 18,51m, confrontando com terras de Prefeitura Municipal, até atingir o ponto **P169**, de coordenadas **N 7.751.663,53m** e **E 707.413,30m**; deste segue com azimute de  $262^{\circ}09'17''$  e distância de 16,36m em curva com raio de 72,77m e desenvolvimento de 16,40m, confrontando com terras de Prefeitura Municipal, até atingir o ponto **P170**, de coordenadas **N 7.751.661,30m** e **E 707.397,09m**; deste segue com azimute de  $274^{\circ}28'18''$  e distância de 18,97m em curva com raio de 188,61m e desenvolvimento de 18,98m, confrontando com terras de Prefeitura Municipal, até atingir o ponto **P171**, de coordenadas **N 7.751.662,78m** e **E 707.378,18m**; deste segue com azimute de  $276^{\circ}00'48''$  e distância de 19,86m, confrontando com terras de Prefeitura Municipal, até atingir o ponto **P172**, de coordenadas **N 7.751.664,86m** e **E 707.358,43m**; deste segue com azimute de  $277^{\circ}54'37''$  e distância de 29,06m, confrontando com terras de Prefeitura Municipal, até atingir o ponto **P173**, de coordenadas **N 7.751.668,86m** e **E 707.329,65m**; deste segue com azimute de  $269^{\circ}39'04''$  e distância de 27,17m em curva com raio de 61,40m e desenvolvimento de 27,40m, confrontando com terras de Prefeitura Municipal, até atingir o ponto **P174**, de coordenadas **N 7.751.668,70m** e **E 707.302,48m**; deste segue com azimute de  $256^{\circ}29'05''$  e distância de 31,16m, confrontando com terras de Prefeitura Municipal, até atingir o ponto **P175**, de coordenadas **N 7.751.661,41m** e **E 707.272,18m**; deste segue com azimute de  $238^{\circ}57'06''$  e distância de 35,44m em curva com raio de 64,88m e desenvolvimento de 35,89m, confrontando com terras de Prefeitura Municipal, até atingir o ponto **P176**, de coordenadas **N 7.751.643,14m** e **E 707.241,82m**; deste segue com azimute de  $219^{\circ}07'49''$  e distância de 9,40m, confrontando com terras de Prefeitura Municipal, até atingir o ponto **P177**, de coordenadas **N 7.751.635,84m** e **E 707.235,89m**; deste segue com azimute de  $219^{\circ}57'00''$  e distância de 18,53m, confrontando com terras de Prefeitura Municipal, até atingir o ponto **P178**, de coordenadas **N 7.751.621,64m** e **E 707.223,99m**; deste segue

com azimute de 215°55'22" e distância de 23,97m, confrontando com terras de Prefeitura Municipal, até atingir o ponto **P179**, de coordenadas **N 7.751.602,22m** e **E 707.209,92m**; deste segue com azimute de 215°56'26" e distância de 8,88m em curva com raio de 30,56m e desenvolvimento de 8,91m, confrontando com terras de Prefeitura Municipal, até atingir o ponto **P180**, de coordenadas **N 7.751.595,04m** e **E 707.204,71m**; deste segue com azimute de 248°00'43" e distância de 52,46m em curva com raio de 56,31m e desenvolvimento de 54,58m, confrontando com terras de Prefeitura Municipal, até atingir o ponto **P181**, de coordenadas **N 7.751.575,39m** e **E 707.156,06m**; deste segue com azimute de 273°01'24" e distância de 24,21m, confrontando com terras de Prefeitura Municipal, até atingir o ponto **P182**, de coordenadas **N 7.751.576,67m** e **E 707.131,89m**; deste segue com azimute de 267°27'34" e distância de 19,13m em curva com raio de 58,72m e desenvolvimento de 19,21m, confrontando com terras de Prefeitura Municipal, até atingir o ponto **P183**, de coordenadas **N 7.751.575,82m** e **E 707.112,78m**; deste segue com azimute de 259°10'42" e distância de 42,03m em curva com raio de 410,72m e desenvolvimento de 42,05m, confrontando com terras de Prefeitura Municipal, até atingir o ponto **P184**, de coordenadas **N 7.751.567,93m** e **E 707.071,49m**; deste segue com azimute de 268°51'11" e distância de 25,56m em curva com raio de 89,28m e desenvolvimento de 25,65m, confrontando com terras de Prefeitura Municipal, até atingir o ponto **P185**, de coordenadas **N 7.751.567,42m** e **E 707.045,94m**; deste segue com azimute de 272°33'20" e distância de 71,50m em curva com raio de 293,39m e desenvolvimento de 71,68m, confrontando com terras de Prefeitura Municipal, até atingir o ponto **P186**, de coordenadas **N 7.751.570,61m** e **E 706.974,51m**; deste segue com azimute de 264°22'28" e distância de 13,62m, confrontando com terras de Prefeitura Municipal, até atingir o ponto **P187**, de coordenadas **N 7.751.569,27m** e **E 706.960,96m**; deste segue com azimute de 258°43'29" e distância de 22,50m em curva com raio de 244,71m e desenvolvimento de 22,51m, confrontando com terras de Prefeitura Municipal, até atingir o ponto **P188**, de coordenadas **N 7.751.564,87m** e **E 706.938,89m**; deste segue com azimute de 261°29'19" e distância de 11,70m em curva com raio de 74,92m e desenvolvimento de 11,72m, confrontando com terras de Prefeitura Municipal, até atingir o ponto **P189**, de coordenadas **N 7.751.563,14m** e **E 706.927,32m**; deste segue com azimute de 291°20'30" e distância de 21,34m em curva com raio de 29,43m e desenvolvimento de 21,84m, confrontando com terras de Prefeitura Municipal, até atingir o ponto **P190**, de coordenadas **N 7.751.570,91m** e **E 706.907,44m**; deste segue com azimute de 313°59'05" e distância de 7,54m, confrontando com terras de Prefeitura Municipal, até atingir o ponto **P191**, de coordenadas **N 7.751.576,14m** e **E 706.902,02m**; deste segue com azimute de 327°23'14" e distância de 15,06m, confrontando com terras de Prefeitura Municipal, até atingir o ponto **P192**, de coordenadas **N 7.751.588,83m** e **E 706.893,90m**; deste segue com azimute de 314°38'22" e distância de 21,50m em curva com raio de 48,26m e desenvolvimento de 21,68m, confrontando com terras de Prefeitura Municipal, até atingir o ponto **P193**, de coordenadas **N 7.751.603,93m** e **E 706.878,60m**; deste segue com azimute de 286°40'03" e distância de 20,72m em curva com raio de 28,88m e desenvolvimento de 21,19m, confrontando com terras de Prefeitura Municipal, até atingir o ponto **P194**, de coordenadas **N 7.751.609,88m** e **E 706.858,75m**; deste segue com azimute de 260°52'36" e distância de 11,74m, confrontando com terras de Prefeitura Municipal, até atingir o ponto **P195**, de coordenadas **N 7.751.608,02m** e **E 706.847,17m**; deste segue com azimute de 269°39'39" e distância de 26,46m em curva com raio de 49,11m e desenvolvimento de 26,79m, confrontando com terras de Prefeitura Municipal, até atingir o ponto **P196**, de coordenadas **N**

**7.751.607,86m** e **E 706.820,71m**; deste segue com azimute de  $276^{\circ}33'21''$  e distância de 6,51m, confrontando com terras de Prefeitura Municipal, até atingir o ponto **P197**, de coordenadas **N 7.751.608,60m** e **E 706.814,24m**; deste segue com azimute de  $280^{\circ}34'34''$  e distância de 19,13m, confrontando com terras de Prefeitura Municipal, até atingir o ponto **P198**, de coordenadas **N 7.751.612,11m** e **E 706.795,44m**; deste segue com azimute de  $295^{\circ}57'58''$  e distância de 11,43m em curva com raio de 20,87m e desenvolvimento de 11,57m, confrontando com terras de Prefeitura Municipal, até atingir o ponto **P199**, de coordenadas **N 7.751.617,12m** e **E 706.785,17m**; deste segue com azimute de  $313^{\circ}12'31''$  e distância de 16,08m, confrontando com terras de Prefeitura Municipal, até atingir o ponto **P200**, de coordenadas **N 7.751.628,12m** e **E 706.773,45m**; deste segue com azimute de  $320^{\circ}14'57''$  e distância de 9,99m, confrontando com terras de Prefeitura Municipal, até atingir o ponto **P201**, de coordenadas **N 7.751.635,81m** e **E 706.767,06m**; deste segue com azimute de  $323^{\circ}46'21''$  e distância de 20,19m, confrontando com terras de Prefeitura Municipal, até atingir o ponto **P202**, de coordenadas **N 7.751.652,10m** e **E 706.755,12m**; deste segue com azimute de  $318^{\circ}43'01''$  e distância de 11,10m, confrontando com terras de Prefeitura Municipal, até atingir o ponto **P203**, de coordenadas **N 7.751.660,44m** e **E 706.747,80m**; deste segue com azimute de  $311^{\circ}56'38''$  e distância de 10,96m em curva com raio de 48,08m e desenvolvimento de 10,99m, confrontando com terras de Prefeitura Municipal, até atingir o ponto **P204**, de coordenadas **N 7.751.667,76m** e **E 706.739,65m**; deste segue com azimute de  $301^{\circ}58'16''$  e distância de 15,93m, confrontando com terras de Prefeitura Municipal, até atingir o ponto **P205**, de coordenadas **N 7.751.676,20m** e **E 706.726,13m**; deste segue com azimute de  $299^{\circ}19'53''$  e distância de 21,01m, confrontando com terras de Prefeitura Municipal, até atingir o ponto **P206**, de coordenadas **N 7.751.686,49m** e **E 706.707,82m**; deste segue com azimute de  $298^{\circ}48'12''$  e distância de 25,76m, confrontando com terras de Prefeitura Municipal, até atingir o ponto **P207**, de coordenadas **N 7.751.698,90m** e **E 706.685,24m**; deste segue com azimute de  $299^{\circ}44'09''$  e distância de 19,71m em curva com raio de 213,81m e desenvolvimento de 19,72m, confrontando com terras de Prefeitura Municipal, até atingir o ponto **P208**, de coordenadas **N 7.751.708,68m** e **E 706.668,13m**; deste segue com azimute de  $291^{\circ}38'51''$  e distância de 12,49m, confrontando com terras de Prefeitura Municipal, até atingir o ponto **P209**, de coordenadas **N 7.751.713,29m** e **E 706.656,52m**; deste segue com azimute de  $288^{\circ}13'49''$  e distância de 19,87m, confrontando com terras de Prefeitura Municipal, até atingir o ponto **P210**, de coordenadas **N 7.751.719,50m** e **E 706.637,64m**; deste segue com azimute de  $278^{\circ}40'42''$  e distância de 20,14m em curva com raio de 173,48m e desenvolvimento de 20,15m, confrontando com terras de Prefeitura Municipal, até atingir o ponto **P211**, de coordenadas **N 7.751.722,54m** e **E 706.617,74m**; deste segue com azimute de  $264^{\circ}22'03''$  e distância de 26,82m em curva com raio de 94,11m e desenvolvimento de 26,92m, confrontando com terras de Prefeitura Municipal, até atingir o ponto **P212**, de coordenadas **N 7.751.719,91m** e **E 706.591,04m**; deste segue com azimute de  $252^{\circ}44'00''$  e distância de 14,99m, confrontando com terras de Prefeitura Municipal, até atingir o ponto **P213**, de coordenadas **N 7.751.715,46m** e **E 706.576,73m**; deste segue com azimute de  $273^{\circ}51'57''$  e distância de 16,99m em curva com raio de 22,66m e desenvolvimento de 17,42m, confrontando com terras de Prefeitura Municipal, até atingir o ponto **P214**, de coordenadas **N 7.751.716,61m** e **E 706.559,78m**; deste segue com azimute de  $297^{\circ}37'06''$  e distância de 9,37m em curva com raio de 135,57m e desenvolvimento de 9,38m, confrontando com terras de Prefeitura Municipal, até atingir o ponto **P215**, de coordenadas **N 7.751.720,95m** e **E 706.551,47m**; deste segue com azimute de  $304^{\circ}54'33''$  e distância de 11,10m, confrontando com terras

de Prefeitura Municipal, até atingir o ponto **P216**, de coordenadas **N 7.751.727,30m** e **E 706.542,37m**; deste segue com azimute de  $310^{\circ}29'17''$  e distância de 9,88m, confrontando com terras de Prefeitura Municipal, até atingir o ponto **P217**, de coordenadas **N 7.751.733,72m** e **E 706.534,86m**; deste segue com azimute de  $303^{\circ}04'13''$  e distância de 9,84m em curva com raio de 40,29m e desenvolvimento de 9,86m, confrontando com terras de Prefeitura Municipal, até atingir o ponto **P218**, de coordenadas **N 7.751.739,08m** e **E 706.526,61m**; deste segue com azimute de  $26^{\circ}03'34''$  e distância de 1,00m, confrontando com terras de Prefeitura Municipal, até atingir o ponto **P219**, de coordenadas **N 7.751.739,98m** e **E 706.527,05m**; deste segue com azimute de  $123^{\circ}04'22''$  e distância de 10,08m em curva com raio de 41,29m e desenvolvimento de 10,11m, confrontando com terras de Prefeitura Municipal, até atingir o ponto **P220**, de coordenadas **N 7.751.734,48m** e **E 706.535,50m**; deste segue com azimute de  $130^{\circ}29'17''$  e distância de 9,83m, confrontando com terras de Prefeitura Municipal, até atingir o ponto **P221**, de coordenadas **N 7.751.728,10m** e **E 706.542,98m**; deste segue com azimute de  $124^{\circ}54'33''$  e distância de 11,00m, confrontando com terras de Prefeitura Municipal, até atingir o ponto **P222**, de coordenadas **N 7.751.721,80m** e **E 706.552,01m**; deste segue com azimute de  $117^{\circ}36'29''$  e distância de 9,26m em curva com raio de 134,57m e desenvolvimento de 9,26m, confrontando com terras de Prefeitura Municipal, até atingir o ponto **P223**, de coordenadas **N 7.751.717,51m** e **E 706.560,21m**; deste segue com azimute de  $93^{\circ}51'31''$  e distância de 16,25m em curva com raio de 21,66m e desenvolvimento de 16,66m, confrontando com terras de Prefeitura Municipal, até atingir o ponto **P224**, de coordenadas **N 7.751.716,41m** e **E 706.576,43m**; deste segue com azimute de  $72^{\circ}44'00''$  e distância de 15,03m, confrontando com terras de Prefeitura Municipal, até atingir o ponto **P225**, de coordenadas **N 7.751.720,87m** e **E 706.590,78m**; deste segue com azimute de  $84^{\circ}21'57''$  e distância de 27,16m em curva com raio de 95,11m e desenvolvimento de 27,26m, confrontando com terras de Prefeitura Municipal, até atingir o ponto **P226**, de coordenadas **N 7.751.723,54m** e **E 706.617,81m**; deste segue com azimute de  $98^{\circ}41'00''$  e distância de 20,33m em curva com raio de 174,48m e desenvolvimento de 20,34m, confrontando com terras de Prefeitura Municipal, até atingir o ponto **P227**, de coordenadas **N 7.751.720,47m** e **E 706.637,91m**; deste segue com azimute de  $108^{\circ}13'49''$  e distância de 19,96m, confrontando com terras de Prefeitura Municipal, até atingir o ponto **P228**, de coordenadas **N 7.751.714,23m** e **E 706.656,86m**; deste segue com azimute de  $111^{\circ}38'51''$  e distância de 12,56m, confrontando com terras de Prefeitura Municipal, até atingir o ponto **P229**, de coordenadas **N 7.751.709,59m** e **E 706.668,54m**; deste segue com azimute de  $119^{\circ}43'31''$  e distância de 19,82m em curva com raio de 214,81m e desenvolvimento de 19,83m, confrontando com terras de Prefeitura Municipal, até atingir o ponto **P230**, de coordenadas **N 7.751.699,77m** e **E 706.685,75m**; deste segue com azimute de  $118^{\circ}48'12''$  e distância de 25,74m, confrontando com terras de Prefeitura Municipal, até atingir o ponto **P231**, de coordenadas **N 7.751.687,37m** e **E 706.708,30m**; deste segue com azimute de  $119^{\circ}19'53''$  e distância de 21,04m, confrontando com terras de Prefeitura Municipal, até atingir o ponto **P232**, de coordenadas **N 7.751.677,06m** e **E 706.726,64m**; deste segue com azimute de  $121^{\circ}58'16''$  e distância de 15,98m, confrontando com terras de Prefeitura Municipal, até atingir o ponto **P233**, de coordenadas **N 7.751.668,60m** e **E 706.740,20m**; deste segue com azimute de  $131^{\circ}55'39''$  e distância de 11,22m em curva com raio de 49,08m e desenvolvimento de 11,25m, confrontando com terras de Prefeitura Municipal, até atingir o ponto **P234**, de coordenadas **N 7.751.661,10m** e **E 706.748,55m**; deste segue com azimute de  $138^{\circ}43'01''$  e distância de 11,14m, confrontando com terras de Prefeitura Municipal, até atingir

o ponto **P235**, de coordenadas **N 7.751.652,72m** e **E 706.755,90m**; deste segue com azimute de 143°46'21" e distância de 20,21m, confrontando com terras de Prefeitura Municipal, até atingir o ponto **P236**, de coordenadas **N 7.751.636,42m** e **E 706.767,85m**; deste segue com azimute de 140°14'57" e distância de 9,90m, confrontando com terras de Prefeitura Municipal, até atingir o ponto **P237**, de coordenadas **N 7.751.628,81m** e **E 706.774,18m**; deste segue com azimute de 133°12'31" e distância de 16,01m, confrontando com terras de Prefeitura Municipal, até atingir o ponto **P238**, de coordenadas **N 7.751.617,85m** e **E 706.785,84m**; deste segue com azimute de 115°56'36" e distância de 10,87m em curva com raio de 19,87m e desenvolvimento de 11,01m, confrontando com terras de Prefeitura Municipal, até atingir o ponto **P239**, de coordenadas **N 7.751.613,10m** e **E 706.795,62m**; deste segue com azimute de 100°34'34" e distância de 19,10m, confrontando com terras de Prefeitura Municipal, até atingir o ponto **P240**, de coordenadas **N 7.751.609,59m** e **E 706.814,39m**; deste segue com azimute de 96°33'21" e distância de 6,55m, confrontando com terras de Prefeitura Municipal, até atingir o ponto **P241**, de coordenadas **N 7.751.608,84m** e **E 706.820,90m**; deste segue com azimute de 89°40'14" e distância de 26,05m em curva com raio de 48,11m e desenvolvimento de 26,38m, confrontando com terras de Prefeitura Municipal, até atingir o ponto **P242**, de coordenadas **N 7.751.608,99m** e **E 706.846,95m**; deste segue com azimute de 80°52'36" e distância de 11,84m, confrontando com terras de Prefeitura Municipal, até atingir o ponto **P243**, de coordenadas **N 7.751.610,87m** e **E 706.858,64m**; deste segue com azimute de 106°34'39" e distância de 21,43m em curva com raio de 29,88m e desenvolvimento de 21,92m, confrontando com terras de Prefeitura Municipal, até atingir o ponto **P244**, de coordenadas **N 7.751.604,76m** e **E 706.879,17m**; deste segue com azimute de 134°40'08" e distância de 21,89m em curva com raio de 49,26m e desenvolvimento de 22,07m, confrontando com terras de Prefeitura Municipal, até atingir o ponto **P245**, de coordenadas **N 7.751.589,37m** e **E 706.894,74m**; deste segue com azimute de 147°23'14" e distância de 14,95m, confrontando com terras de Prefeitura Municipal, até atingir o ponto **P246**, de coordenadas **N 7.751.576,78m** e **E 706.902,80m**; deste segue com azimute de 133°59'05" e distância de 7,41m, confrontando com terras de Prefeitura Municipal, até atingir o ponto **P247**, de coordenadas **N 7.751.571,63m** e **E 706.908,13m**; deste segue com azimute de 111°21'56" e distância de 20,57m em curva com raio de 28,43m e desenvolvimento de 21,05m, confrontando com terras de Prefeitura Municipal, até atingir o ponto **P248**, de coordenadas **N 7.751.564,14m** e **E 706.927,28m**; deste segue com azimute de 81°28'39" e distância de 11,50m em curva com raio de 73,92m e desenvolvimento de 11,52m, confrontando com terras de Prefeitura Municipal, até atingir o ponto **P249**, de coordenadas **N 7.751.565,85m** e **E 706.938,66m**; deste segue com azimute de 78°43'43" e distância de 22,61m em curva com raio de 245,71m e desenvolvimento de 22,62m, confrontando com terras de Prefeitura Municipal, até atingir o ponto **P250**, de coordenadas **N 7.751.570,26m** e **E 706.960,83m**; deste segue com azimute de 84°22'28" e distância de 13,65m, confrontando com terras de Prefeitura Municipal, até atingir o ponto **P251**, de coordenadas **N 7.751.571,60m** e **E 706.974,42m**; deste segue com azimute de 92°33'09" e distância de 71,73m em curva com raio de 294,39m e desenvolvimento de 71,91m, confrontando com terras de Prefeitura Municipal, até atingir o ponto **P252**, de coordenadas **N 7.751.568,41m** e **E 707.046,08m**; deste segue com azimute de 88°50'31" e distância de 25,27m em curva com raio de 88,28m e desenvolvimento de 25,35m, confrontando com terras de Prefeitura Municipal, até atingir o ponto **P253**, de coordenadas **N 7.751.568,92m** e **E 707.071,34m**; deste segue com azimute de 79°10'41" e distância de 41,96m em curva com raio de 409,72m e desenvolvimento de 41,98m,

confrontando com terras de Prefeitura Municipal, até atingir o ponto **P254**, de coordenadas **N 7.751.576,80m** e **E 707.112,56m**; deste segue com azimute de 87°26'09" e distância de 19,44m em curva com raio de 59,72m e desenvolvimento de 19,52m, confrontando com terras de Prefeitura Municipal, até atingir o ponto **P255**, de coordenadas **N 7.751.577,67m** e **E 707.131,97m**; deste segue com azimute de 93°01'24" e distância de 24,20m, confrontando com terras de Prefeitura Municipal, até atingir o ponto **P256**, de coordenadas **N 7.751.576,39m** e **E 707.156,14m**; deste segue com azimute de 68°00'22" e distância de 51,59m em curva com raio de 55,31m e desenvolvimento de 53,67m, confrontando com terras de Prefeitura Municipal, até atingir o ponto **P257**, de coordenadas **N 7.751.595,71m** e **E 707.203,97m**; deste segue com azimute de 35°54'17" e distância de 8,69m em curva com raio de 29,56m e desenvolvimento de 8,72m, confrontando com terras de Prefeitura Municipal, até atingir o ponto **P258**, de coordenadas **N 7.751.602,75m** e **E 707.209,07m**; deste segue com azimute de 35°55'22" e distância de 24,08m, confrontando com terras de Prefeitura Municipal, até atingir o ponto **P259**, de coordenadas **N 7.751.622,25m** e **E 707.223,20m**; deste segue com azimute de 39°57'00" e distância de 18,56m, confrontando com terras de Prefeitura Municipal, até atingir o ponto **P260**, de coordenadas **N 7.751.636,48m** e **E 707.235,11m**; deste segue com azimute de 39°07'49" e distância de 9,43m, confrontando com terras de Prefeitura Municipal, até atingir o ponto **P261**, de coordenadas **N 7.751.643,79m** e **E 707.241,06m**; deste segue com azimute de 58°56'35" e distância de 36,03m em curva com raio de 65,88m e desenvolvimento de 36,49m, confrontando com terras de Prefeitura Municipal, até atingir o ponto **P262**, de coordenadas **N 7.751.662,38m** e **E 707.271,93m**; deste segue com azimute de 76°29'05" e distância de 31,18m, confrontando com terras de Prefeitura Municipal, até atingir o ponto **P263**, de coordenadas **N 7.751.669,67m** e **E 707.302,25m**; deste segue com azimute de 89°37'53" e distância de 27,58m em curva com raio de 62,40m e desenvolvimento de 27,81m, confrontando com terras de Prefeitura Municipal, até atingir o ponto **P264**, de coordenadas **N 7.751.669,85m** e **E 707.329,82m**; deste segue com azimute de 97°54'37" e distância de 29,01m, confrontando com terras de Prefeitura Municipal, até atingir o ponto **P265**, de coordenadas **N 7.751.665,85m** e **E 707.358,55m**; deste segue com azimute de 96°00'48" e distância de 19,85m, confrontando com terras de Prefeitura Municipal, até atingir o ponto **P266**, de coordenadas **N 7.751.663,77m** e **E 707.378,30m**; deste segue com azimute de 94°28'38" e distância de 18,86m em curva com raio de 187,61m e desenvolvimento de 18,87m, confrontando com terras de Prefeitura Municipal, até atingir o ponto **P267**, de coordenadas **N 7.751.662,30m** e **E 707.397,10m**; deste segue com azimute de 85°36'05" e distância de 7,48m em curva com raio de 71,77m e desenvolvimento de 7,48m, confrontando com terras de Prefeitura Municipal, até atingir o ponto **P268**, de coordenadas **N 7.751.662,88m** e **E 707.404,55m**; deste segue com azimute de 318°58'15" e distância de 13,26m, confrontando com terras de Expedito da Silva, até atingir o ponto **P269**, de coordenadas **N 7.751.672,88m** e **E 707.395,85m**; deste segue com azimute de 319°16'49" e distância de 35,94m, confrontando com terras de Expedito da Silva, até atingir o ponto **P04**, de coordenadas **N 7.751.700,11m** e **E 707.372,41m**, onde teve início a descrição deste perímetro.

Ponte Nova , 26/03/2026



**LUCAS AUGUSTO DE OLIVEIRA**  
**Engenheiro Civil CREA MG: 328.555/D**



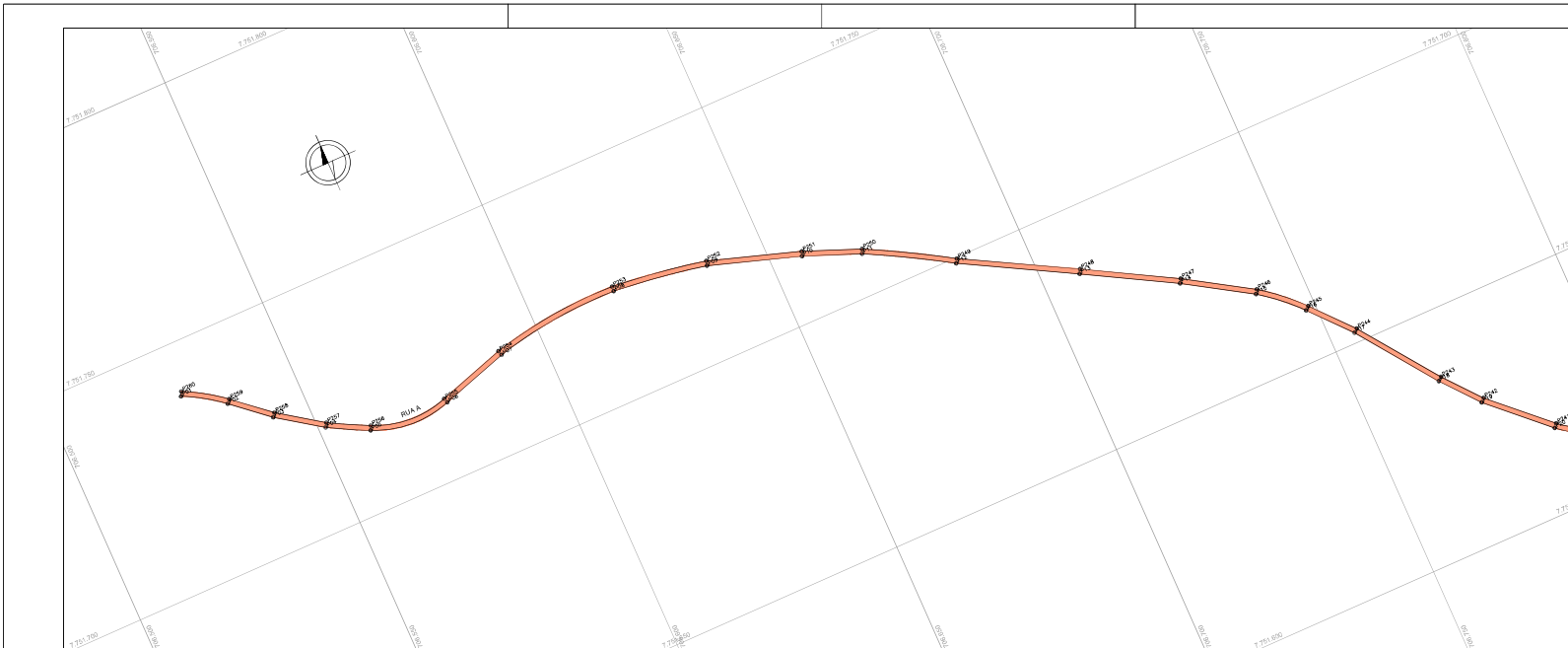

PLANTA DE SITUAÇÃO

NOTAS

1. COTAS EM METROS;
2. MEDIDAS DE COTAS PREVALEM SOBRE O DESENHO;
3. OS REFERENCIAIS UTILIZADOS SEGUER CONFORME O SISTEMA SIRAS 2000 LOCAL.

LEGENDAS

CURVAS DE NÍVEL

FAIXA DE SERVIÇÃO ADUTORA

NORTE

DESENHADO	
PROJETADO	
APROVADO	
DATA	
ESCALA	1:100%

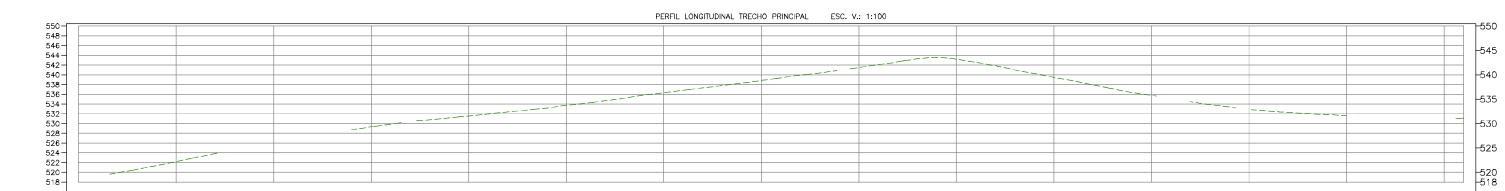

TERRENO	PROFUND.	ESTACAS	COTE	ALTIQ.
		0	0,00	527,515
		1	0,00	527,515
		2	0,00	527,515
		3	0,00	529,549
		4	0,00	531,583
		5	0,00	533,617
		6	0,00	535,651
		7	0,00	537,685
		8	0,00	539,719
		9	0,00	541,753
		10	0,00	543,787
		11	0,00	545,821
		12	0,00	547,855
		13	0,00	549,889
		14	0,00	551,923

GESTOR: CONSÓRCIO INTERMUNICIPAL MULTISSETORIAL DO VALE DO PIRANGA

PROJETO: PROJETO PARA CONSTRUÇÃO DE ADUTORA

PROPRIETÁRIO: PREFEREIRA MUNICIPAL MUNICÍPIO DE BARRA LONGA MG

DATA: FEVEREIRO DE 2026

DESCRIÇÃO: PLANTAS E PERIS

FORNHEC: A2 (841x594mm)

ENQ. CIVIL: LUCAS AUGUSTO DE OLIVEIRA ENGENHEIRO CIVIL

EMPRESA: DERRUBADA, ZONA RURAL, BARRA LONGA, MG

REVISÃO: 0

FORMATO A1 - INTERIOR: 826 x 574 mm. EXTERIOR: 841 x 594 mm.









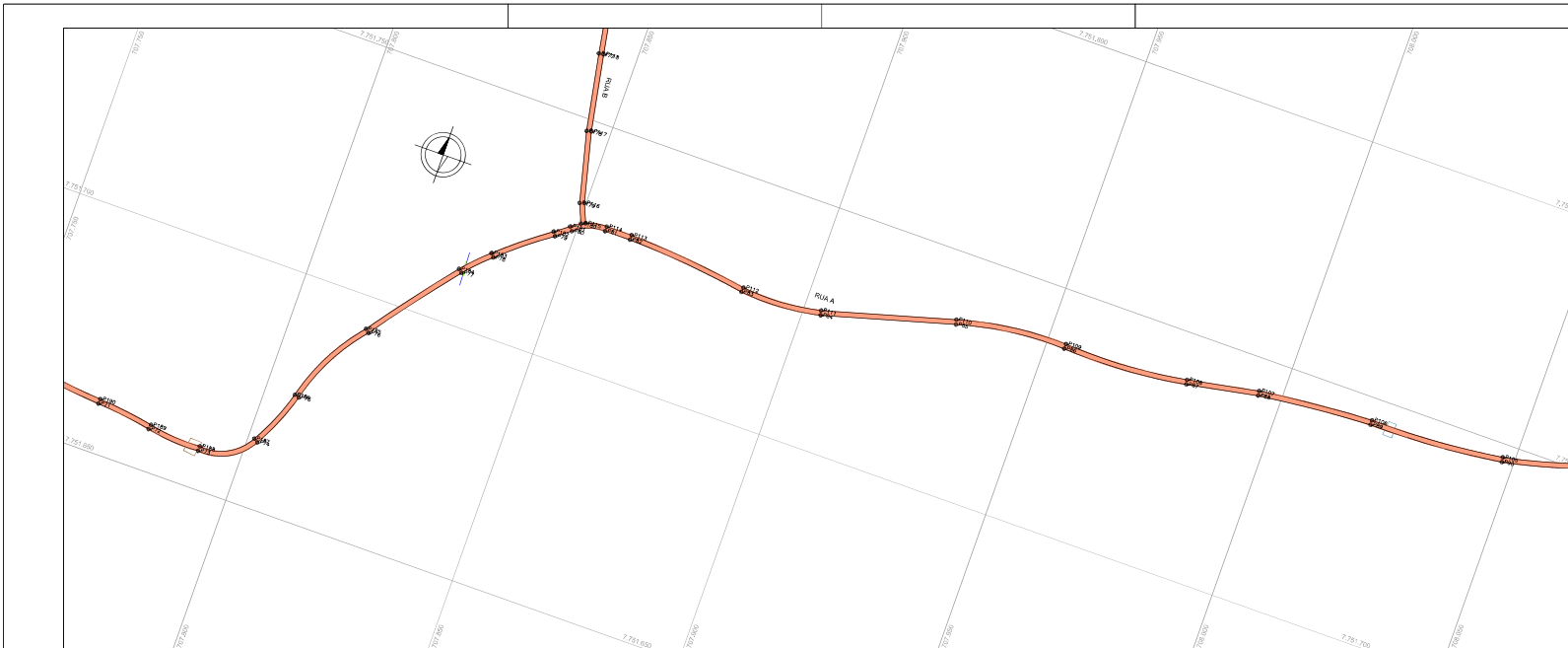

NOTAS

1. COTAS EM METROS;
2. MEDIDAS DE COTAS PREVALECEM SOBRE O DESENHO;
3. OS REFERENCIAIS UTILIZADOS SEGUER CONFORME O SISTEMA SIRGAS 2000 LOCAL.

LEGENDAS

CURVAS DE NÍVEL

FAIXA DE SERVIÇÃO ADUTORA

NORTE

AUTORIZADO		REVISADO		PROJETO	
ELABORADO		APROVADO		COTAÇÃO	
REVISADO		REVISADO		REVISADO	

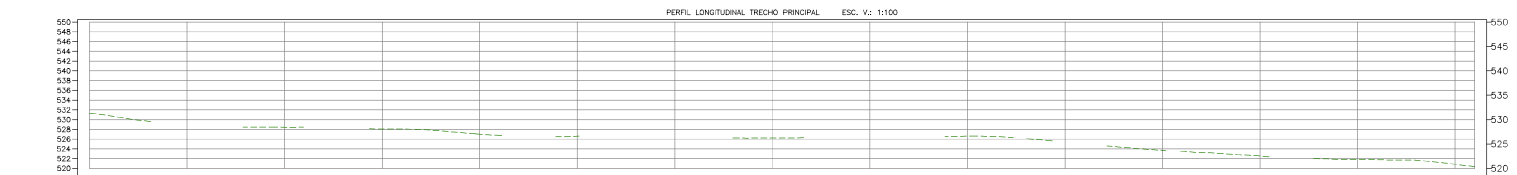

TRANSIÇÃO	PROJETO	ESTACAS	COTA	ATERIO	COTA	ESTACAS	COTA	ATERIO	COTA	ESTACAS	COTA	ATERIO	COTA	ESTACAS	COTA	ATERIO	COTA	
		71	531,311	0,00	531,311	72	528,416	0,00	528,416	73	528,416	0,00	528,416	74	528,422	0,00	528,422	
						75	527,418	0,00	527,418	76	526,545	0,00	526,545	77	526,545	0,00	526,545	
						78	522,531	0,00	522,531	79	522,531	0,00	522,531	80	522,531	0,00	522,531	
						81	521,258	0,00	521,258	82	520,845	0,00	520,845	83	520,845	0,00	520,845	
						84	520,845	0,00	520,845	85	520,845	0,00	520,845					

GESTOR: <b>CONSÓRCIO INTERMUNICIPAL MULTISSETORIAL DO VALE DO PIRANGA</b>	
PROJETO: <b>PROJETO PARA CONSTRUÇÃO DE ADUTORA</b>	
PROPRIETÁRIO: PREFEITURA MUNICIPAL MUNICÍPIO DE BARRA LONGA MG	CNPJ: 16.316.182/0001-70 ESC: INDICADA DATA: FEVEREIRO DE 2026
DESENHADOR: PLANTAS E PERIS	PORNO: A2 (841x594mm)
ENQ. CIVIL: LUCAS AUGUSTO DE OLIVEIRA ENGENHEIRO CIVIL CREA MG: 249.232/0	APROVADO: 1ª 2ª 3ª
ENDEREÇO: DERRUBADA, ZONA RURAL, BARRA LONGA, MG	REV: 0

FORMATO A1 - INTERIOR: 826 x 574 mm.  
 EXTERIOR: 841 x 594 mm.

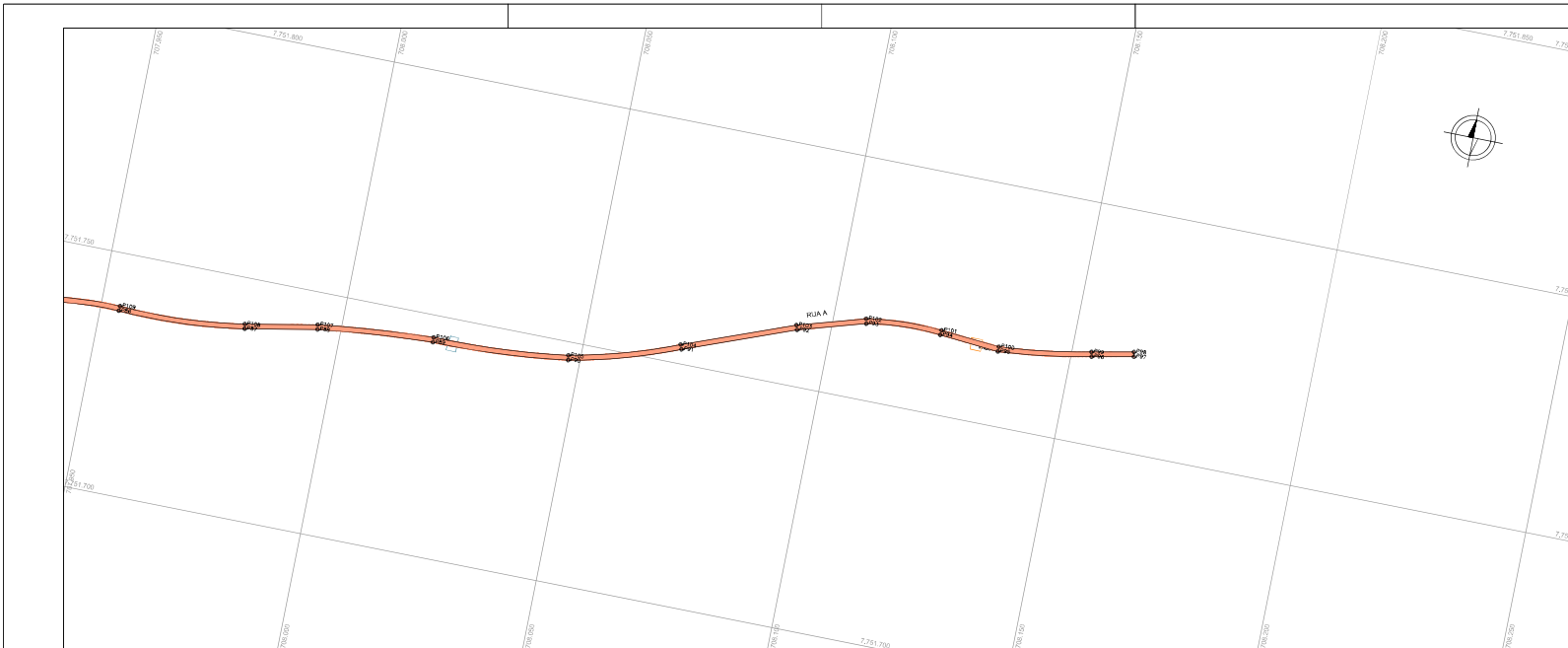

**NOTAS**

1. COTAS EM METROS;
2. MEDIDAS DE COTAS PREVALEM SOBRE O DESENHO;
3. OS REFERENCIAIS UTILIZADOS SEGUEM CONFORME O SISTEMA SIRGAS 2000 LOCAL.

**LEGENDAS**

CURVAS DE NÍVEL

FAIXA DE SERVIÇÃO ADUTORA

NORTE

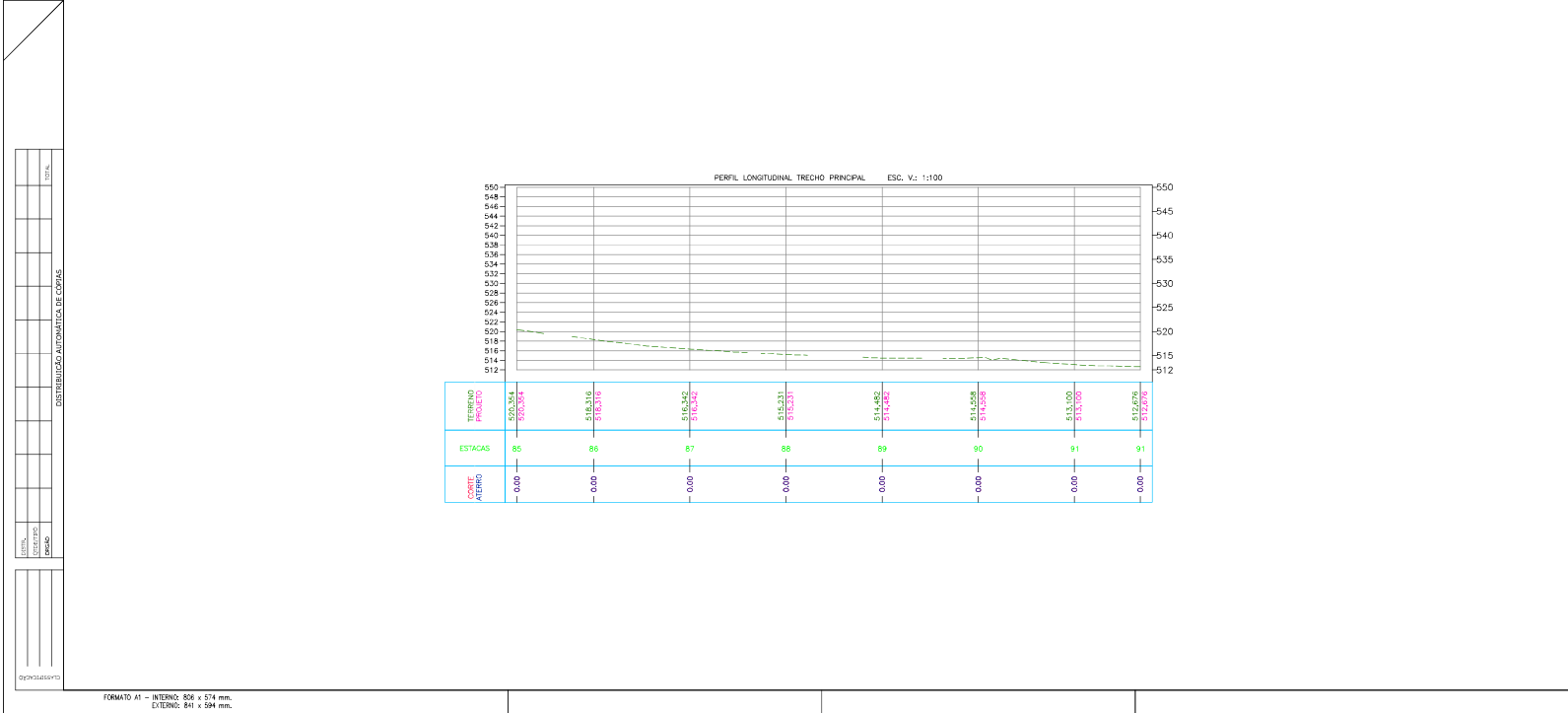

DISTRIBUIÇÃO AUTOMÁTICA DE CÓPIAS

COPIAS	100%
COPIAS	
COPIAS	
COPIAS	

**CONSORCIO INTERMUNICIPAL MULTISSETORIAL DO VALE DO PIRANGA**

**PROJETO PARA CONSTRUÇÃO DE ADUTORA**

**PREFEITURA MUNICIPAL MUNICÍPIO DE BARRA LONGA MG**

**PLANTAS E PERIS**

**LUCAS AUGUSTO DE OLIVEIRA ENGENHEIRO CIVIL**

**DERRUBADA, ZONA RURAL, BARRA LONGA, MG**

**CIMVALPI**

CNPJ: 16.316.182/0001-70

ESC: INDICADA

DATA: FEVEREIRO DE 2026

FORMATO: A2 (841x594mm)

VERIFICADO:

APROVADO:

DATA RECEBIDA:

REVISÃO:

PROJ: 0

FORMATO A1 - INTERIOR: 826 x 574 mm.  
EXTERIOR: 841 x 594 mm.

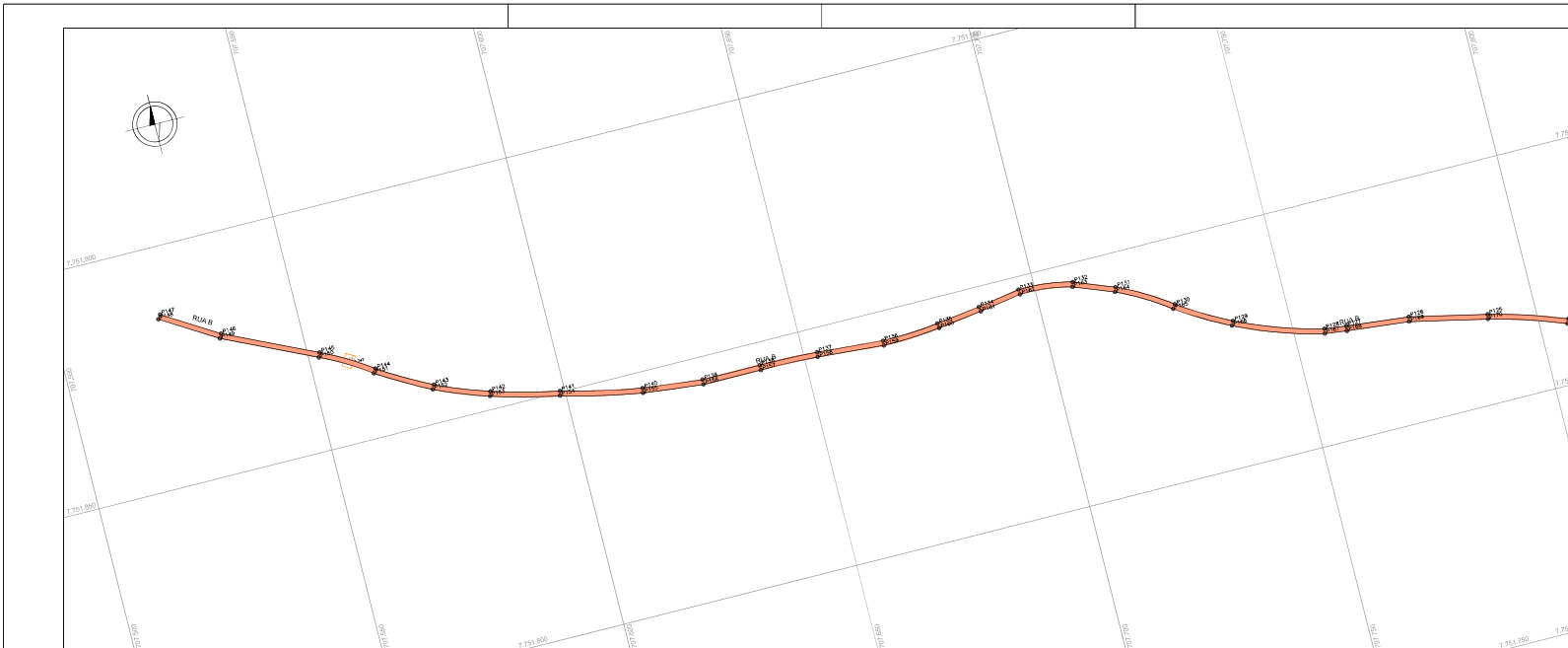

PLANTA DE SITUAÇÃO

NOTAS

1. COTAS EM METROS;
2. MEDIDAS DE COTAS PREVALECEM SOBRE O DESENHO;
3. OS REFERENCIAIS UTILIZADOS SEGUEM CONFORME O SISTEMA SIRGAS 2000 LOCAL.

LEGENDAS

CURVAS DE NÍVEL

FAIXA DE SERVIÇÃO ADUTORA

NORTE



PERFIL LONGITUDINAL TRECHO SECUNDÁRIO ESC. V: 1:100

TERMINO PROLETO	ESTACAS	COTE ALTEIRO
514,631 529,631	0	0,00
533,292 532,292	1	0,00
532,866 532,288	2	0,00
532,365 532,389	3	0,00
529,969 529,949	5	0,00
529,213 529,213	6	0,00
528,646 528,636	8	0,00
527,252 527,252	10	0,00
526,305 526,304	11	0,00
523,905 523,904	12	0,00
522,110 522,110	13	0,00
521,428 521,392	14	0,00
521,396 521,396	14	0,00

DISTRIBUIÇÃO AUTOMÁTICA DE CÓPIAS

100%
------

GESTOR: CONSÓRCIO INTERMUNICIPAL MULTISSETORIAL DO VALE DO PIRANGA

PROJETO: PROJETO PARA CONSTRUÇÃO DE ADUTORA

PROPRIETÁRIO: PREFEITURA MUNICIPAL MUNICÍPIO DE BARRA LONGA MG

ENCOMENDADO: PLANTAS E PERIS

ENR, CIVIL: LUCAS AUGUSTO DE OLIVEIRA ENGENHEIRO CIVIL CREA MG: 249.232/0

EMPRESA: DERRUBADA, ZONA RURAL, BARRA LONGA, MG

CNPJ: 16.316.182/0001-70

ESPECIFICAÇÃO: INDICADA

DATA: FEVEREIRO DE 2026

FORMATO: A2 (841x594mm)

QUANTIDADE: 3\*

PREÇO: 2\*

REVISÃO: 1\*

REVISÃO: 2\*

REVISÃO: 3\*

REVISÃO: 4\*

REVISÃO: 5\*

REVISÃO: 6\*

REVISÃO: 7\*

REVISÃO: 8\*

REVISÃO: 9\*

REVISÃO: 10\*

REVISÃO: 11\*

REVISÃO: 12\*

REVISÃO: 13\*

REVISÃO: 14\*

REVISÃO: 15\*

REVISÃO: 16\*

REVISÃO: 17\*

REVISÃO: 18\*

REVISÃO: 19\*

REVISÃO: 20\*

FORMATO A1 - INTERIOR: 826 x 574 mm.  
EXTERIOR: 841 x 594 mm.



PLANTA DE SITUAÇÃO

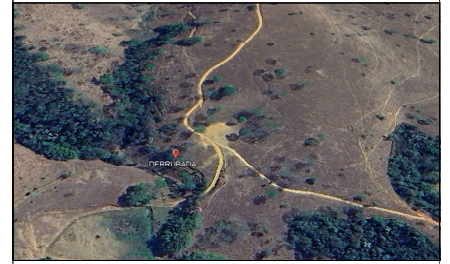

NOTAS

1. COTAS EM METROS;
2. MEDIDAS DE COTAS PREVALECEM SOBRE O DESENHO;
3. OS REFERENCIAIS UTILIZADOS SEQUEM CONFORME O SISTEMA SIRGAS 2000 LOCAL.

LEGENDAS

 CURVAS DE NÍVEL
  NORTE

 FAIXA DE SERVIÇÃO ADUTORA

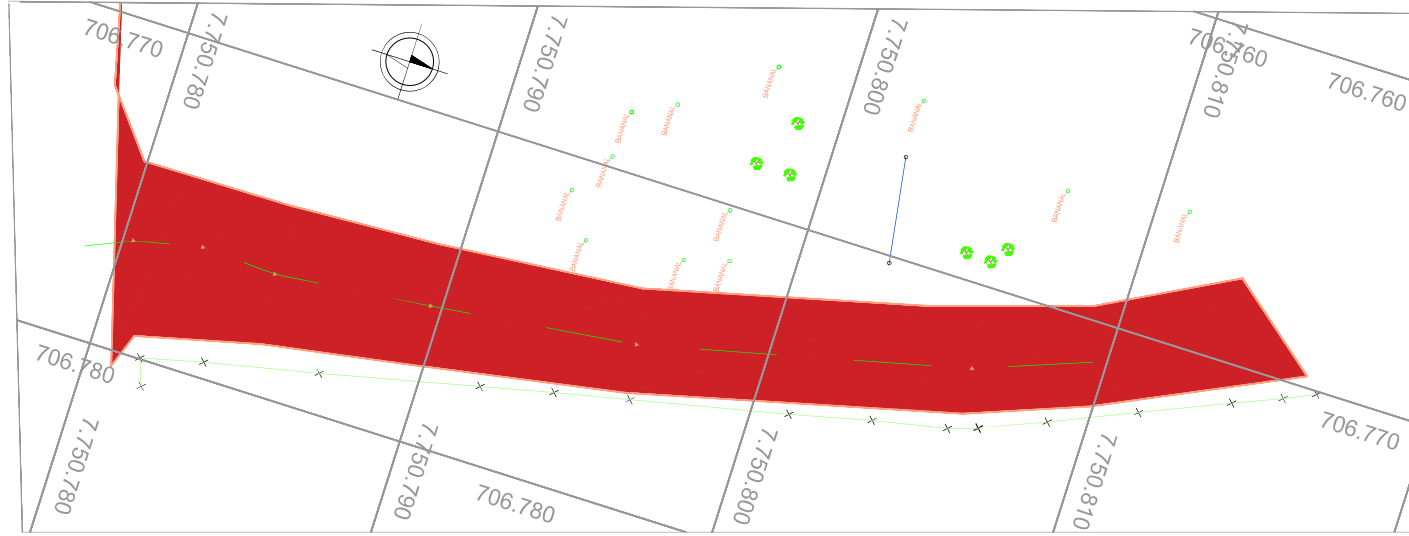

PERFIL LONGITUDINAL Trecho Inferior ESC. V: 1:100

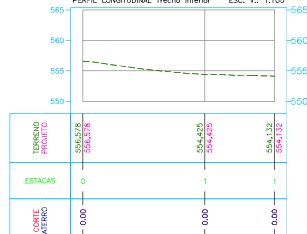

100%
90%
80%
70%
60%
50%
40%
30%
20%
10%
0%

DISTRIBUIÇÃO AUTOMÁTICA DE COTAS

FORMATO A1 - INTERIOR: 826 x 574 mm.  
EXTERIOR: 841 x 594 mm.

GESTOR: <b>CONSÓRCIO INTERMUNICIPAL MULTISSETORIAL DO VALE DO PIRANGA</b>		
PROJETO: <b>PROJETO PARA CONSTRUÇÃO DE ADUTORA</b>		
PROPRIETÁRIO: PREFEITURA MUNICIPAL MUNICÍPIO DE BARRA LONGA MG	CNPJ: 16.316.382/0001-70	ESC: INDICADA
DATA: REVEREIRO DE 2026	PERÍODO: A2 (841x594mm)	VERIFICADO: APROVADO: DATA RECEBIMENTO: Nº:
ENQ. CIVIL: LUCAS AUGUSTO DE OLIVEIRA ENGENHEIRO CIVIL CREA MG: 249.532/0	ENDEREÇO: DERRUBADA, ZONA RURAL, BARRA LONGA, MG	REV: 0